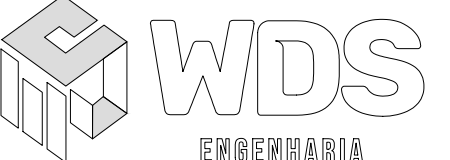

INSTALAÇÕES SANITÁRIAS

07	-					
06	-					
05	-					
04	-					
03	-					
02	-					
01	-					
00	ST. CONTRATO	EMIÇÃO INICIAL	03/02/22	WECSLEI		
Nº	REQUERENTE	MODIFICAÇÃO	DATA	RESPONSÁVEL	VISTO	
APROVAÇÃO INTERNA	GESTÃO		VERIFICAÇÃO		APROVAÇÃO	
	RESP. PAULO	VISTO.	RESP. CAIC	VISTO.	RESP. WECSLEI	VISTO.

PROPRIETÁRIO (A):

 PREFEITURA MUNICIPAL DE BARREIRAS-BA

PROJETO:

 WDS ENGENHARIA
 CNPJ: 19.891.447/0001-26

FINALIDADE DO PROJETO: **INSTALAÇÕES SANITÁRIAS**

DATA: **03/02/2021**

REVISÃO: **00**

FINALIDADE DA OBRA: **HOSPITAL MUNICIPAL EDSONNINA NEVES DE SOUZA**

ESCALA: **S/ESCALA**

CONTEÚDO DA PRANCHA: **CAPA**

PRANCHA: **00 / 13**

DESENHO: WDS ENGENHARIA (77) 3613-2534

ARQUIVO: PG_SN_PB_HEN_REV00

PROPRIETÁRIO (A): **PREFEITURA MUNICIPAL DE BARREIRAS**

CPF / CNPJ: **13.654.405/0001-95**

ENDEREÇO DA OBRA: **RUA DAS TURBINAS, SN, BARREIRINHAS - BARREIRAS - BA**



QUADRO DE ASSINATURAS:

PROPRIETÁRIO (A):
 PREFEITURA MUNICIPAL DE BARREIRAS
 CPF/CNPJ: 13.654.405/0001-95

QUADRO DE ÁREAS:

1. APOIO TÉCNICO E LOGÍSTICO	1.520,43 m²
2. CENTRO CIRÚRGICO/ UTI	2862,25 m²
3. ATENDIMENTO/ EMERGÊNCIA	2.050,88 m²
4. AMBULATÓRIO/ BIOMAGEM/ LABORATÓRIO	1.306,24 m²
5. ADMINISTRAÇÃO	1.245,19 m²
6. INTERNAÇÃO	2.879,09 m²
7. QUARITA PRINCIPAL	26,14 m²
8. QUARITA DE SERVIÇO	26,14 m²
9. CASA DE MEDIÇÃO ELÉTRICA	15,21 m²
10. SUBESTAÇÃO A	192,16 m²
11. SUBESTAÇÃO B	89,10 m²
12. CENTRAL DE GÁS GLP	11,92 m²
13. CENTRAL DE GASES MEDICINAIS	127,89 m²
14. ESTACIONAMENTO DE AMBULÂNCIAS	153,09 m²
15. CENTRAL DE RESÍDUOS	70,20 m²
16. BLOCO DE LIGAÇÃO	497,79 m²

RESP. TÉCNICA/ GERENTE DE PROJETOS - WDS ENGENHARIA:
MOEMA SALES MEDEIROS
 CAU A137466-4
 ARQUITETA E URBANISTA/ TÉCNICA EM EDIFICAÇÕES

RESP. TÉCNICO/ DIRETOR - WDS ENGENHARIA:
WECSLEI DUARTE DE SOUZA
 CREA - BA - 050833702-0/D
 ENGENHEIRO CIVIL/ ENGENHEIRO DE SEGURANÇA DO TRABALHO/ TÉCNICO EM EDIFICAÇÕES

AUTORIA DO PROJETO:
WECSLEI DUARTE DE SOUZA
 CREA - BA - 050833702-0/D
 ENGENHEIRO CIVIL/ ENGENHEIRO DE SEGURANÇA DO TRABALHO/ TÉCNICO EM EDIFICAÇÕES

ÁREA TOTAL CONSTRUÍDA = 13.073,72 m²

ÁREA DO TERRENO: 30.392,97 m²

ÍNDICE DE OCUPAÇÃO: 0,4137

COEF. DE PERMEABILIDADE: 15,00%

CAB: 2,41

APROVAÇÃO:

CONDICIONANTES

- Os desenhos são de nossa propriedade. Não são permitidas cópias, reprodução ou utilização em qualquer forma sem a autorização expressa, de acordo com a legislação brasileira em vigor.

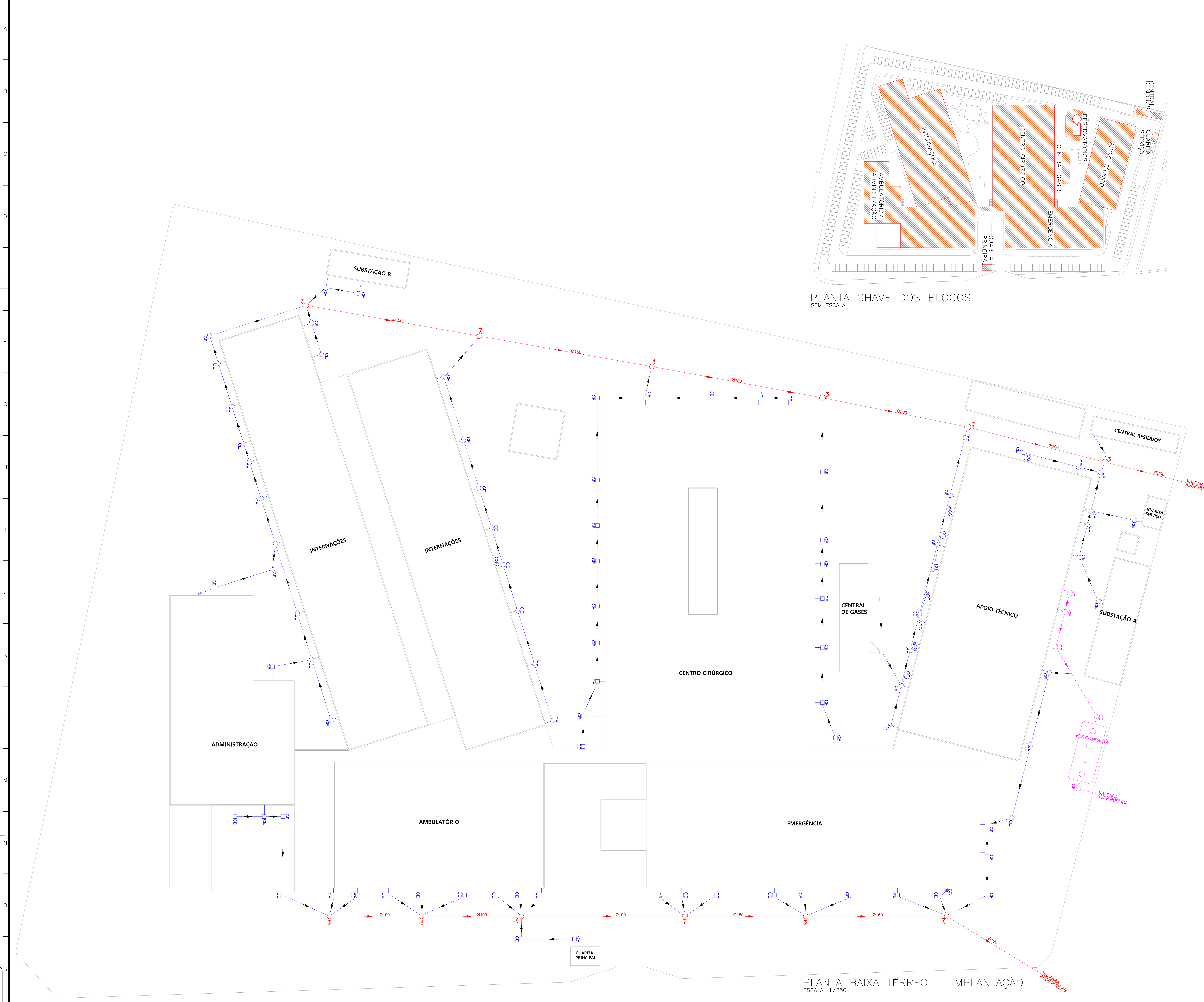

PLANTA CHAVE DOS BLOCOS SEM ESCALA

PLANTA BAIXA TÉRREO - IMPLANTAÇÃO
ESCALA: 1/250

Legenda de condutas	
	Esgoto
	Esgoto Lavandeira
	Ventilação

Legenda	
	Barreira de Uso Geral tipo 2
	Balizador
	Caixa Sifonada
	Caixas Inspeção Esgoto Sifonada
	Caixas Inspeção Esgoto Simples
	Chuveiro Residencial
	Curva 45 Longa para Esgoto Sanitário
	Curva 45 longa Amarelo
	Curva 45 curta Amarelo
	Joelho 90
	Joelho 90 - coluna
	Junção simples
	Junção simples c/ redução
	Lavatório Residencial com esbo
	Lavatório de Uso Geral
	Máquina de lavar Roupas - até 30 kg - DN 75mm
	Placa de Cozinha Industrial - Lavagem de panelas com Sifão
	Placa de Cozinha Residencial - Preparação com Sifão
	Placa de Cozinha Residencial com Sifão 50mm
	Popo de visita de esgoto
	Ramais de Ventilação
	Ramais de Ventilação em Cruz
	Redução excêntrica
	Ta sanitário
	Ta sanitário superior
	Vaço Sanitário c/ 280°
	Vaço Sanitário c/ 280° com visita
	Vaço Sanitário c/ curva 90°
	Vaço Sanitário c/ junção e curva 45°
	Caixa de Gordura

07	-	-	-	-	-
06	-	-	-	-	-
05	-	-	-	-	-
04	-	-	-	-	-
03	-	-	-	-	-
02	-	-	-	-	-
01	-	-	-	-	-

00	ST. CONTRATO	EMISSÃO INICIAL	03/02/22	WECSLEI	
Nº	REQUERENTE	MODIFICAÇÃO	DATA	RESPONSÁVEL	VISTO

APROVAÇÃO	GESTÃO	VERIFICAÇÃO	APROVAÇÃO
INTERNA	PAULO	CAIC	WECSLEI

PROPRIETÁRIO (A)	PROJETO
FINALIDADE DO PROJETO	DATA
INSTALAÇÕES SANITÁRIAS	03/02/2021
FINALIDADE DA OBRA	SERVIÇO
HOSPITAL MUNICIPAL EDSONNINA NEVES DE SOUZA	00
CONTÉUDO DA FRANQUIA	INDICADA
PLANTA BAIXA TÉRREO - IMPLANTAÇÃO	
PROPRIETÁRIO (A)	PROJETO
PREFEITURA MUNICIPAL DE BARREIRAS	01
ENDEREÇO DA OBRA	13
RUA DAS TURBINAS, SN, BARREIRINHAS - BARREIRAS - BA	

PLANTA DE SITUAÇÃO	QUADRO DE ÁREAS
QUADRO DE ÁREAS	
1. ÁREA TOTAL DO TERRENO	13.654,40 m²
2. ÁREA DE CONSTRUÇÃO	1.524,40 m²
3. ÁREA DE SERVIÇO	1.524,40 m²
4. ÁREA DE SERVIÇO	1.524,40 m²
5. ÁREA DE SERVIÇO	1.524,40 m²
6. ÁREA DE SERVIÇO	1.524,40 m²
7. ÁREA DE SERVIÇO	1.524,40 m²
8. ÁREA DE SERVIÇO	1.524,40 m²
9. ÁREA DE SERVIÇO	1.524,40 m²
10. ÁREA DE SERVIÇO	1.524,40 m²
11. ÁREA DE SERVIÇO	1.524,40 m²
12. ÁREA DE SERVIÇO	1.524,40 m²
13. ÁREA DE SERVIÇO	1.524,40 m²
14. ÁREA DE SERVIÇO	1.524,40 m²
15. ÁREA DE SERVIÇO	1.524,40 m²
16. ÁREA DE SERVIÇO	1.524,40 m²
17. ÁREA DE SERVIÇO	1.524,40 m²
18. ÁREA DE SERVIÇO	1.524,40 m²
19. ÁREA DE SERVIÇO	1.524,40 m²
20. ÁREA DE SERVIÇO	1.524,40 m²
21. ÁREA DE SERVIÇO	1.524,40 m²
22. ÁREA DE SERVIÇO	1.524,40 m²
23. ÁREA DE SERVIÇO	1.524,40 m²
24. ÁREA DE SERVIÇO	1.524,40 m²

PROPRIETÁRIO (A)	PROJETO
PREFEITURA MUNICIPAL DE BARREIRAS	13.654.405/0001-95
ENDEREÇO DA OBRA	RUA DAS TURBINAS, SN, BARREIRINHAS - BARREIRAS - BA
PLANTA DE SITUAÇÃO	QUADRO DE ÁREAS
QUADRO DE ÁREAS	
1. ÁREA TOTAL DO TERRENO	13.654,40 m²
2. ÁREA DE CONSTRUÇÃO	1.524,40 m²
3. ÁREA DE SERVIÇO	1.524,40 m²
4. ÁREA DE SERVIÇO	1.524,40 m²
5. ÁREA DE SERVIÇO	1.524,40 m²
6. ÁREA DE SERVIÇO	1.524,40 m²
7. ÁREA DE SERVIÇO	1.524,40 m²
8. ÁREA DE SERVIÇO	1.524,40 m²
9. ÁREA DE SERVIÇO	1.524,40 m²
10. ÁREA DE SERVIÇO	1.524,40 m²
11. ÁREA DE SERVIÇO	1.524,40 m²
12. ÁREA DE SERVIÇO	1.524,40 m²
13. ÁREA DE SERVIÇO	1.524,40 m²
14. ÁREA DE SERVIÇO	1.524,40 m²
15. ÁREA DE SERVIÇO	1.524,40 m²
16. ÁREA DE SERVIÇO	1.524,40 m²
17. ÁREA DE SERVIÇO	1.524,40 m²
18. ÁREA DE SERVIÇO	1.524,40 m²
19. ÁREA DE SERVIÇO	1.524,40 m²
20. ÁREA DE SERVIÇO	1.524,40 m²
21. ÁREA DE SERVIÇO	1.524,40 m²
22. ÁREA DE SERVIÇO	1.524,40 m²
23. ÁREA DE SERVIÇO	1.524,40 m²
24. ÁREA DE SERVIÇO	1.524,40 m²

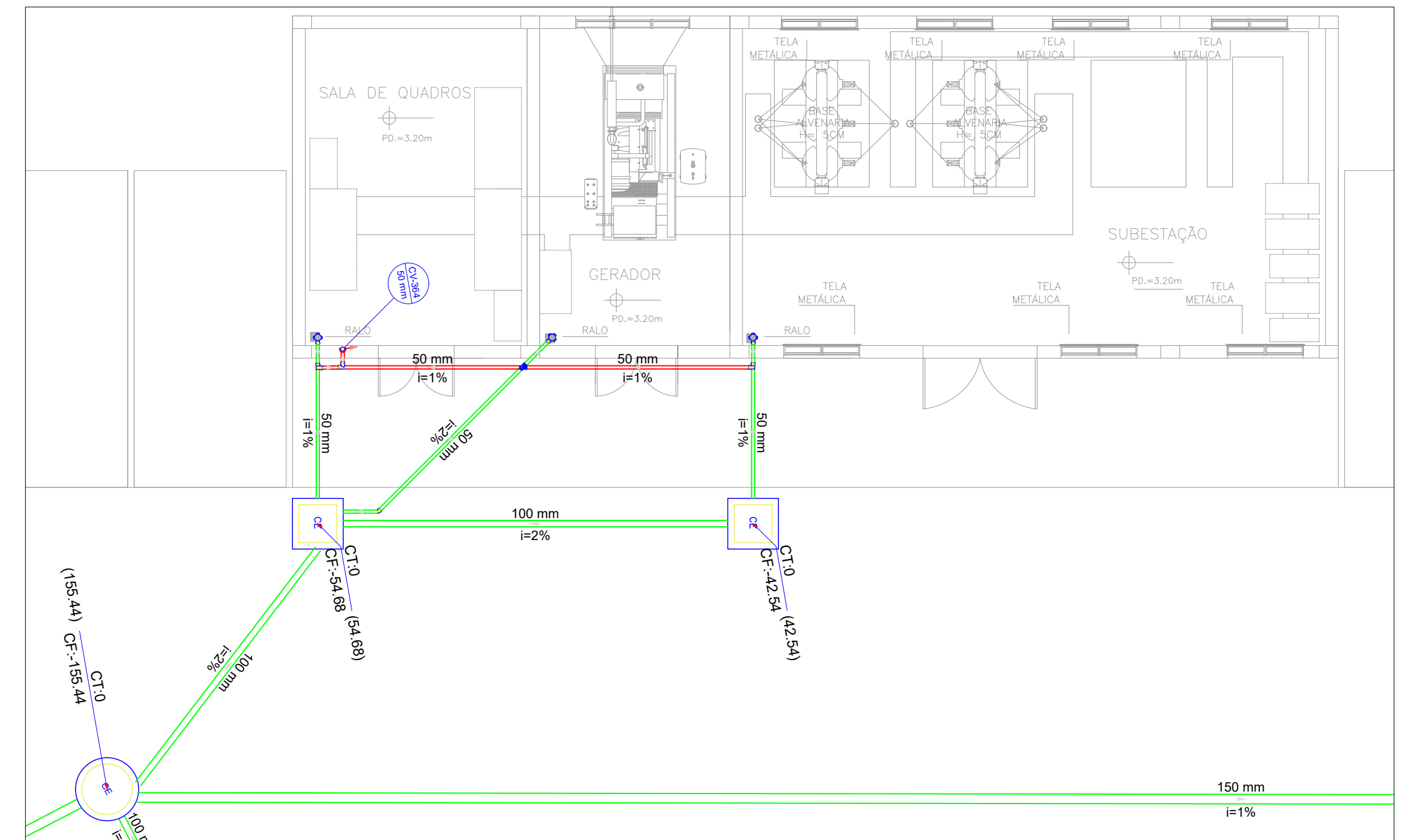

PLANTA BAIXA TÉRREO - SUBSTAÇÃO B
ESCALA: 1/75

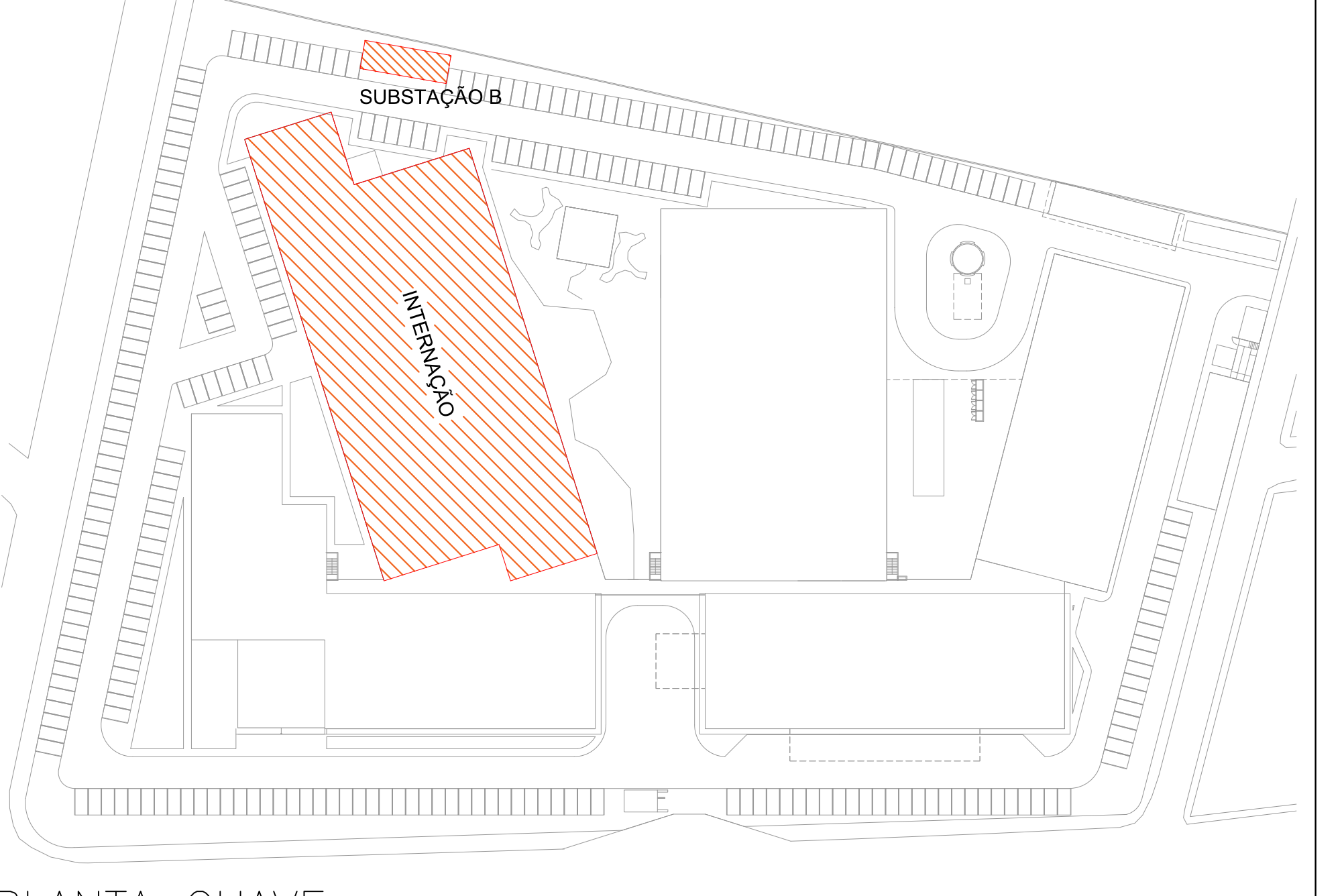

PLANTA CHAVE
SEM ESCALA

Legenda de simbologia		Legenda	
Esq	Esq	Barreira de Lixo Geral Box 2	Barreira de Lixo Geral
Esq	Esq	Clôturem Residência	Clôturem Residência
Esq	Esq	Caixa Inspeção Esgoto Sifonada	Caixa Inspeção Esgoto Sifonada
Esq	Esq	Caixa Inspeção Esgoto Simples	Caixa Inspeção Esgoto Simples
Esq	Esq	Caixa 45 Longa para Esgoto Barbaço	Caixa 45 Longa para Esgoto Barbaço
Esq	Esq	Caixa 45 curta Alameda	Caixa 45 curta Alameda
Esq	Esq	Junção 45	Junção 45
Esq	Esq	Junção 90 - caixa	Junção 90 - caixa
Esq	Esq	Junção simples	Junção simples
Esq	Esq	Junção simples / redução	Junção simples / redução
Esq	Esq	Lastrado Residência com rebo	Lastrado Residência com rebo
Esq	Esq	Lastrado de Lixo Geral	Lastrado de Lixo Geral
Esq	Esq	Margem de base Paving - esp 20 kg - DN 75mm	Margem de base Paving - esp 20 kg - DN 75mm
Esq	Esq	Placa de Cimento Industrial - Largura de passeio com Sifão	Placa de Cimento Industrial - Largura de passeio com Sifão
Esq	Esq	Placa de Cimento Industrial - Preparação com Sifão	Placa de Cimento Industrial - Preparação com Sifão
Esq	Esq	Placa de Cimento Residência com Sifão Sifon	Placa de Cimento Residência com Sifão Sifon
Plano de vista de esgoto		Plano de vista de esgoto	
Esq	Esq	Área de Verificação	Área de Verificação
Esq	Esq	Plano de Verificação em Cruz	Plano de Verificação em Cruz
Esq	Esq	Placa esquadra	Placa esquadra
Esq	Esq	Ta superior	Ta superior
Esq	Esq	Ta superior superior	Ta superior superior
Esq	Esq	Vidro Sanitário 0,30"	Vidro Sanitário 0,30"
Esq	Esq	Vidro Sanitário 0,30" com rebato	Vidro Sanitário 0,30" com rebato
Esq	Esq	Vidro Sanitário 0,30" curva 90°	Vidro Sanitário 0,30" curva 90°
Esq	Esq	Vidro Sanitário 0,30" curva 45°	Vidro Sanitário 0,30" curva 45°
Esq	Esq	Caixa de Gôndola	Caixa de Gôndola

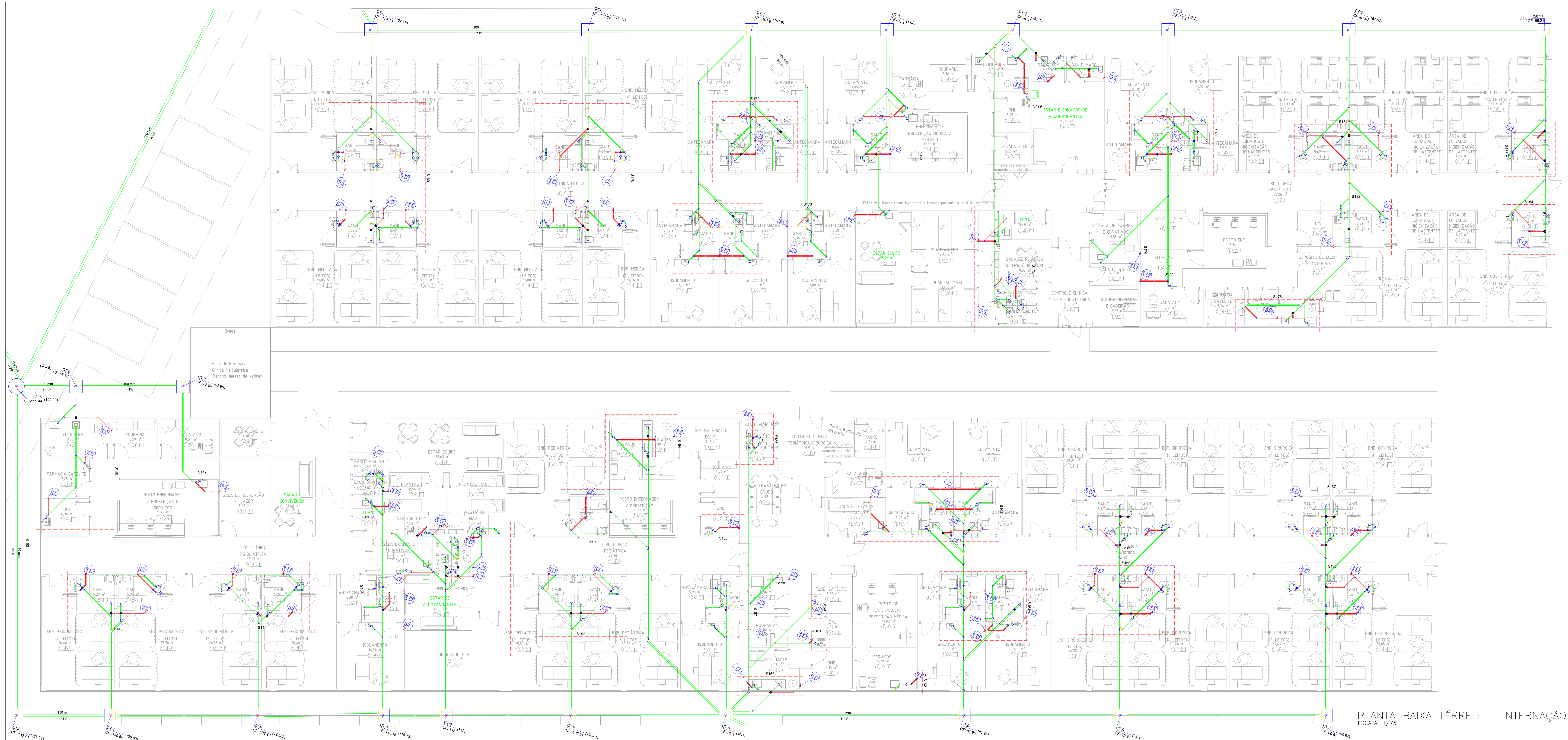

PLANTA BAIXA TÉRREO - INTERNAÇÃO
ESCALA: 1/75

DT	REQUERENTE	MODIFICAÇÃO	EMISSÃO INICIAL	DATA	RESPONSÁVEL	VISTO
01						
02						
03						
04						
05						
06						
07						

APROVAÇÃO	REQUISITADO	VERIFICAÇÃO	APPROVAÇÃO
INTERNA	PAULO	CAC	WESLEID

PROPRIETÁRIO (A)	PROJETO	PROPRIETÁRIO (A)	PROJETO
BARREIRAS CAPITAL DO OESTE	WDS ENR - 18.801.687/2020-05	BARREIRAS CAPITAL DO OESTE	WDS ENR - 18.801.687/2020-05
FINALIDADE DO PROJETO	PROJETO	FINALIDADE DO PROJETO	PROJETO
INSTALAÇÕES SANITÁRIAS	03/02/2021	INSTALAÇÕES SANITÁRIAS	03/02/2021
CONTROLE DA FASE	PROJETO	CONTROLE DA FASE	PROJETO
PLANTA BAIXA TÉRREO - INTERNAÇÃO E SUBSTAÇÃO B	02	PLANTA BAIXA TÉRREO - INTERNAÇÃO E SUBSTAÇÃO B	02
PROPRIETÁRIO (A)	PROJETO	PROPRIETÁRIO (A)	PROJETO
PREFEITURA MUNICIPAL DE BARREIRAS	13.654.405/0001-95	PREFEITURA MUNICIPAL DE BARREIRAS	13.654.405/0001-95
ENDEREÇO DO PROJETO	PROJETO	ENDEREÇO DO PROJETO	PROJETO
RUA DAS TURBINAS, SN, BARREIRAS/BA - BARREIRAS - BA		RUA DAS TURBINAS, SN, BARREIRAS/BA - BARREIRAS - BA	

PLANTA DE SITUAÇÃO

QUADRO DE ÁREAS

1. ÁREA TOTAL DO PROJETO	100,00 m²
2. ÁREA DE CONSERVAÇÃO PERMANENTE	0,00 m²
3. ÁREA DE CONSERVAÇÃO TEMPORÁRIA	0,00 m²
4. ÁREA DE CONSERVAÇÃO DE ÁREAS DE PROTEÇÃO AMBIENTAL	0,00 m²
5. ÁREA DE CONSERVAÇÃO DE ÁREAS DE PROTEÇÃO AMBIENTAL	0,00 m²
6. ÁREA DE CONSERVAÇÃO DE ÁREAS DE PROTEÇÃO AMBIENTAL	0,00 m²
7. ÁREA DE CONSERVAÇÃO DE ÁREAS DE PROTEÇÃO AMBIENTAL	0,00 m²
8. ÁREA DE CONSERVAÇÃO DE ÁREAS DE PROTEÇÃO AMBIENTAL	0,00 m²
9. ÁREA DE CONSERVAÇÃO DE ÁREAS DE PROTEÇÃO AMBIENTAL	0,00 m²
10. ÁREA DE CONSERVAÇÃO DE ÁREAS DE PROTEÇÃO AMBIENTAL	0,00 m²
11. ÁREA DE CONSERVAÇÃO DE ÁREAS DE PROTEÇÃO AMBIENTAL	0,00 m²
12. ÁREA DE CONSERVAÇÃO DE ÁREAS DE PROTEÇÃO AMBIENTAL	0,00 m²
13. ÁREA DE CONSERVAÇÃO DE ÁREAS DE PROTEÇÃO AMBIENTAL	0,00 m²
14. ÁREA DE CONSERVAÇÃO DE ÁREAS DE PROTEÇÃO AMBIENTAL	0,00 m²
15. ÁREA DE CONSERVAÇÃO DE ÁREAS DE PROTEÇÃO AMBIENTAL	0,00 m²
16. ÁREA DE CONSERVAÇÃO DE ÁREAS DE PROTEÇÃO AMBIENTAL	0,00 m²
17. ÁREA DE CONSERVAÇÃO DE ÁREAS DE PROTEÇÃO AMBIENTAL	0,00 m²
18. ÁREA DE CONSERVAÇÃO DE ÁREAS DE PROTEÇÃO AMBIENTAL	0,00 m²
19. ÁREA DE CONSERVAÇÃO DE ÁREAS DE PROTEÇÃO AMBIENTAL	0,00 m²
20. ÁREA DE CONSERVAÇÃO DE ÁREAS DE PROTEÇÃO AMBIENTAL	0,00 m²
21. ÁREA DE CONSERVAÇÃO DE ÁREAS DE PROTEÇÃO AMBIENTAL	0,00 m²
22. ÁREA DE CONSERVAÇÃO DE ÁREAS DE PROTEÇÃO AMBIENTAL	0,00 m²
23. ÁREA DE CONSERVAÇÃO DE ÁREAS DE PROTEÇÃO AMBIENTAL	0,00 m²
24. ÁREA DE CONSERVAÇÃO DE ÁREAS DE PROTEÇÃO AMBIENTAL	0,00 m²
25. ÁREA DE CONSERVAÇÃO DE ÁREAS DE PROTEÇÃO AMBIENTAL	0,00 m²
26. ÁREA DE CONSERVAÇÃO DE ÁREAS DE PROTEÇÃO AMBIENTAL	0,00 m²
27. ÁREA DE CONSERVAÇÃO DE ÁREAS DE PROTEÇÃO AMBIENTAL	0,00 m²
28. ÁREA DE CONSERVAÇÃO DE ÁREAS DE PROTEÇÃO AMBIENTAL	0,00 m²
29. ÁREA DE CONSERVAÇÃO DE ÁREAS DE PROTEÇÃO AMBIENTAL	0,00 m²
30. ÁREA DE CONSERVAÇÃO DE ÁREAS DE PROTEÇÃO AMBIENTAL	0,00 m²
31. ÁREA DE CONSERVAÇÃO DE ÁREAS DE PROTEÇÃO AMBIENTAL	0,00 m²
32. ÁREA DE CONSERVAÇÃO DE ÁREAS DE PROTEÇÃO AMBIENTAL	0,00 m²

ASSINATURAS

PROPRIETÁRIO (A): *Barreiras Capital do Oeste*

PROJETO: *WDS*

PROPRIETÁRIO (A): *Marcos Sales Medeiros*

PROJETO: *Wesley Medeiros*

PROPRIETÁRIO (A): *Barreiras Capital do Oeste*

PROJETO: *WDS*

PROPRIETÁRIO (A): *Barreiras Capital do Oeste*

PROJETO: *WDS*

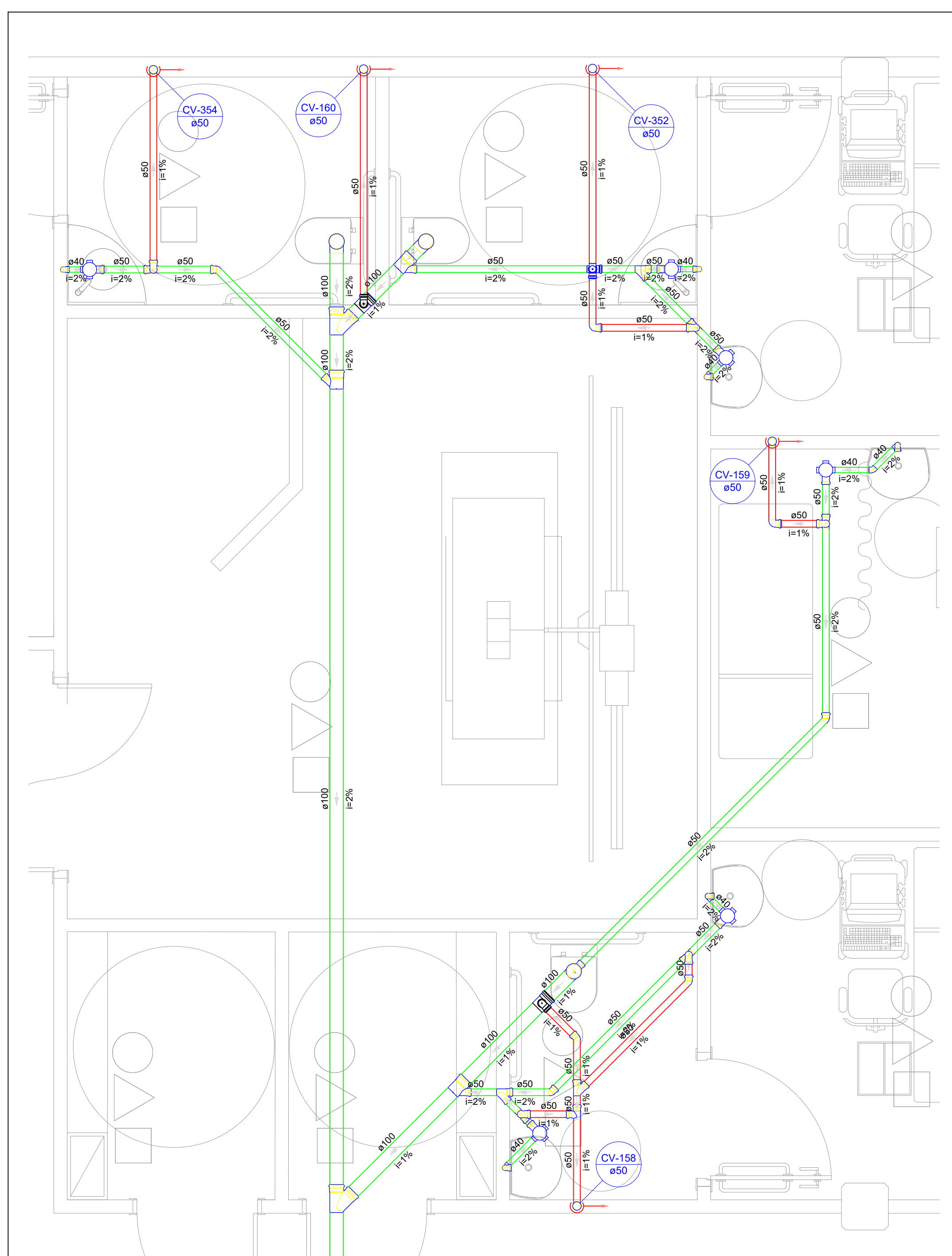

Detalhe S5
Escala 1:25

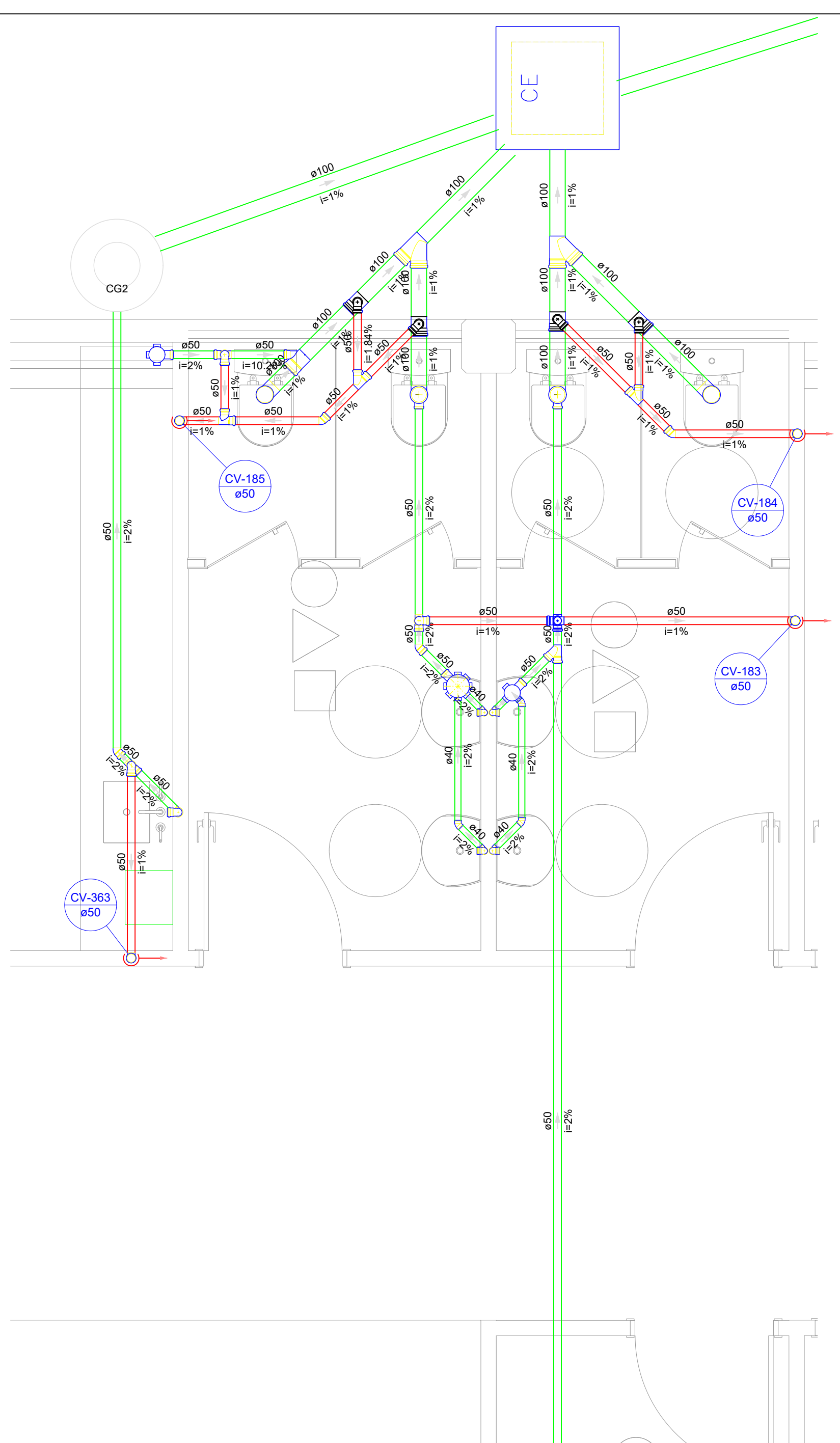

Detalhe S1
Escala 1:25

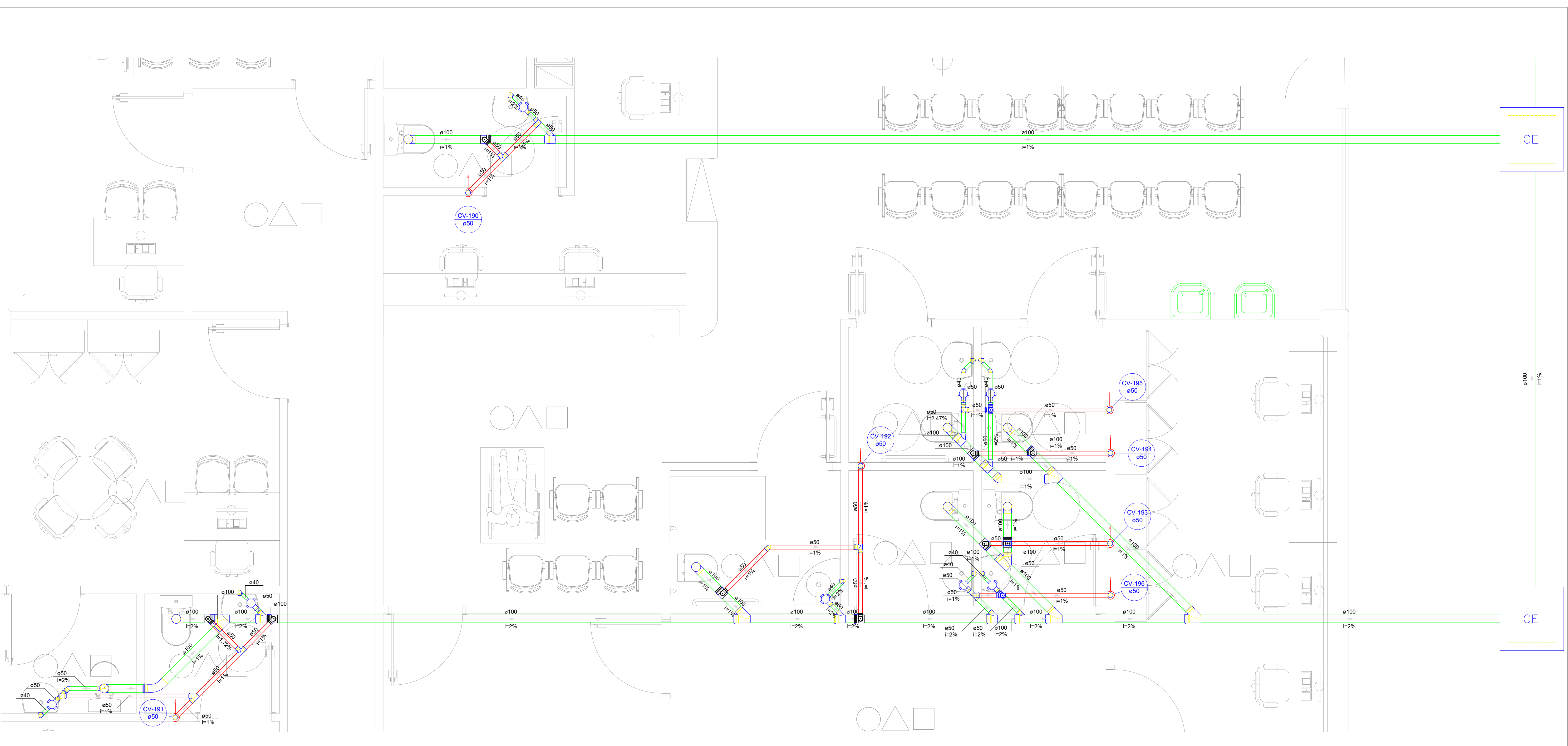

Detalhe S2
Escala 1:25

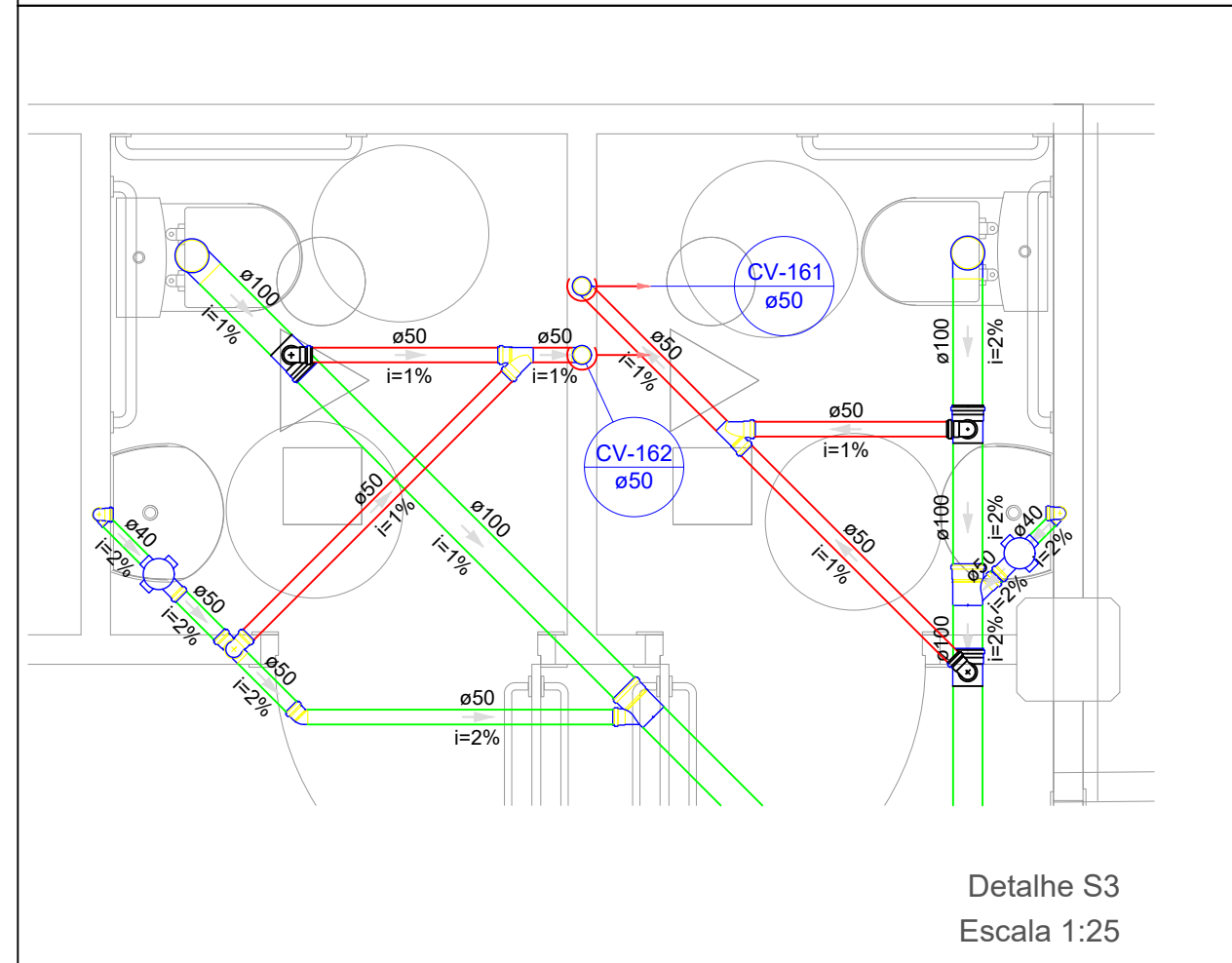

Detalhe S3
Escala 1:25

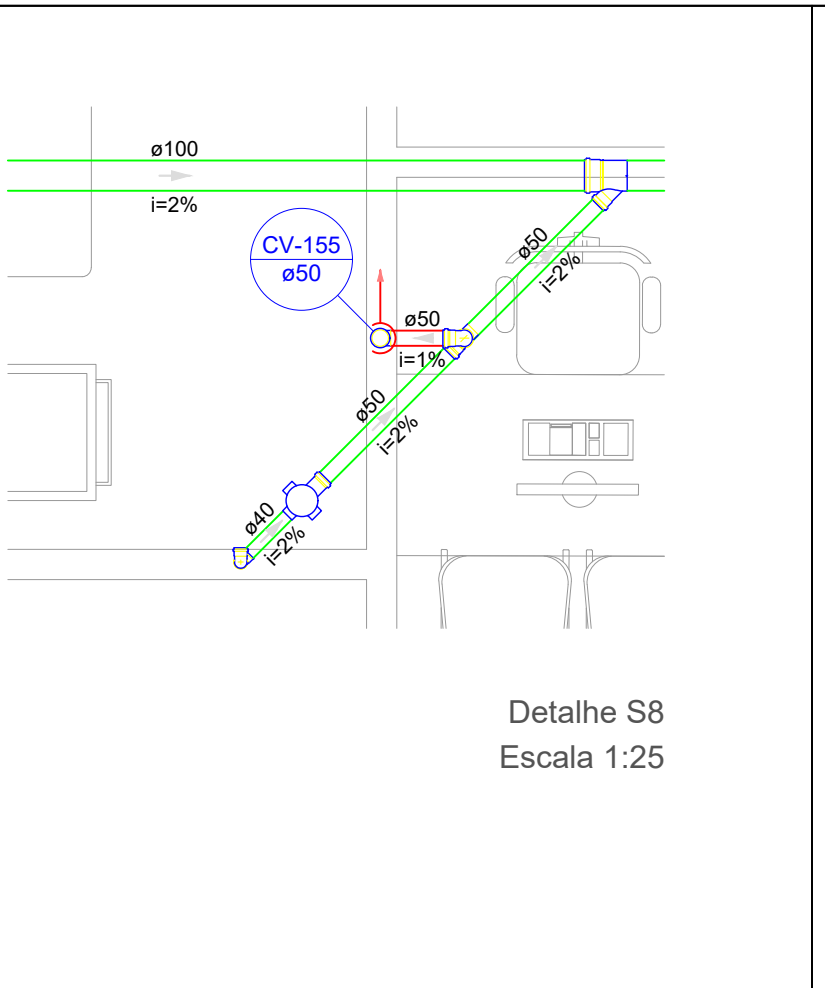

Detalhe S8
Escala 1:25

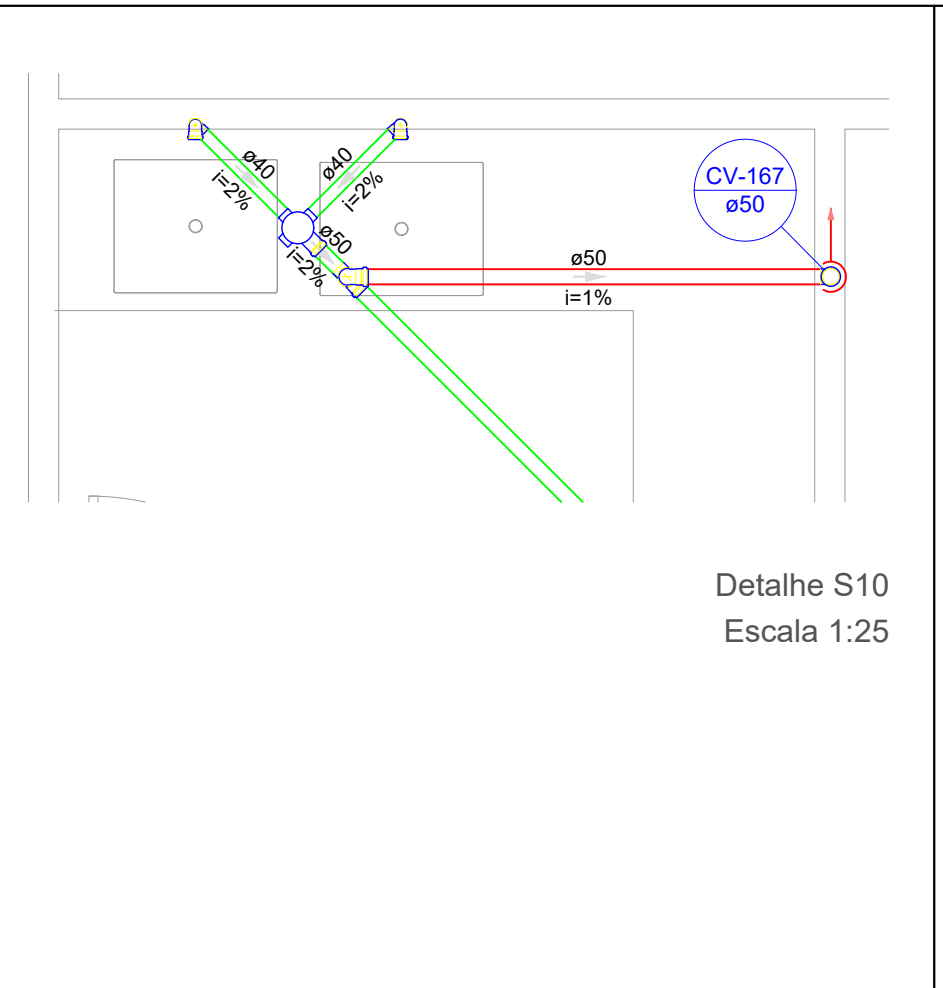

Detalhe S10
Escala 1:25

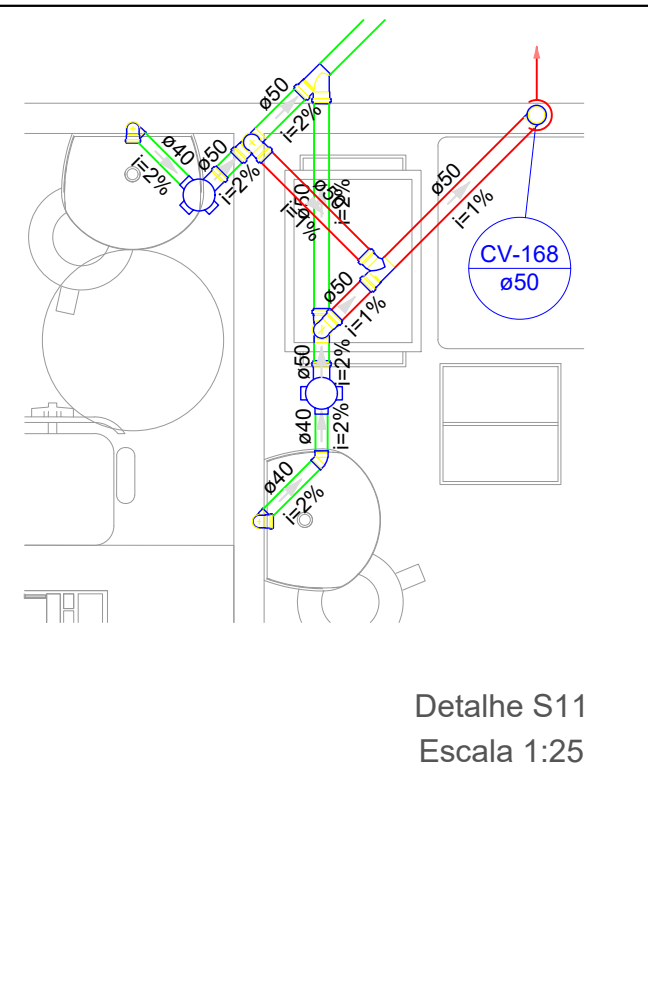

Detalhe S11
Escala 1:25

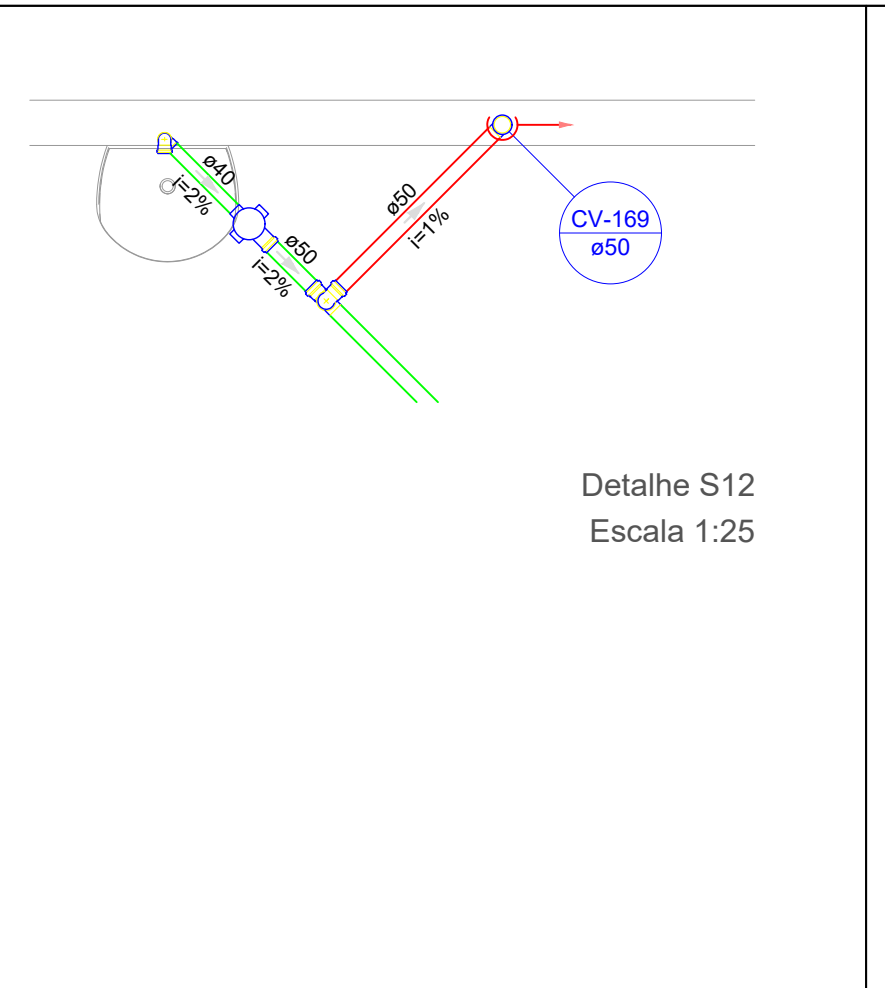

Detalhe S12
Escala 1:25

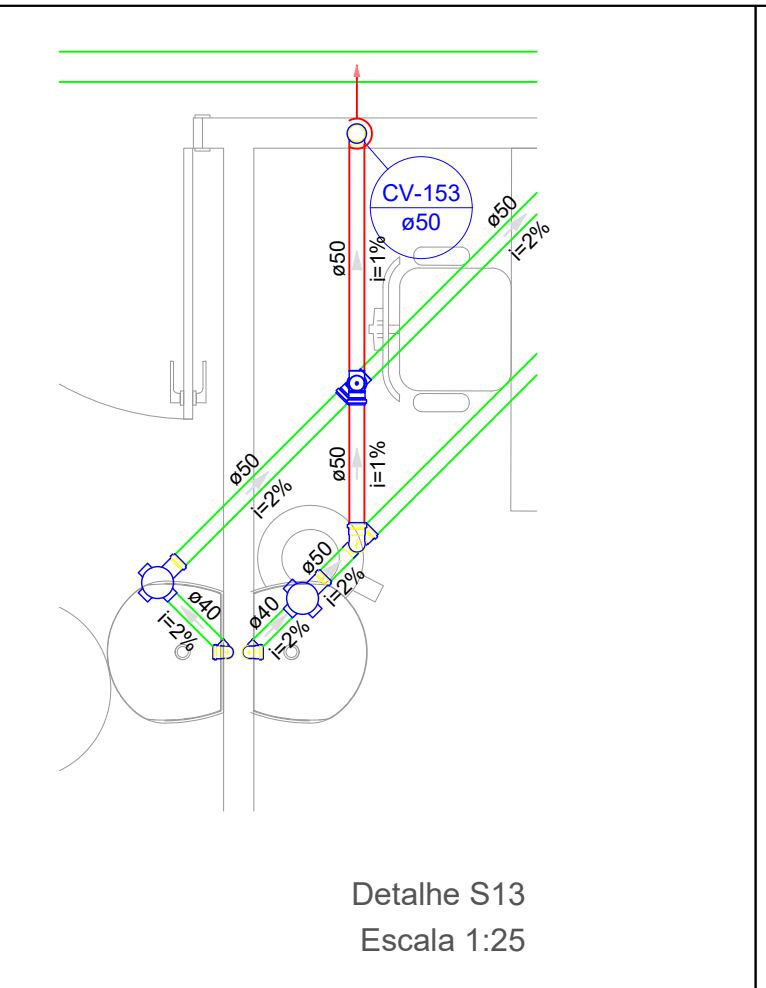

Detalhe S13
Escala 1:25

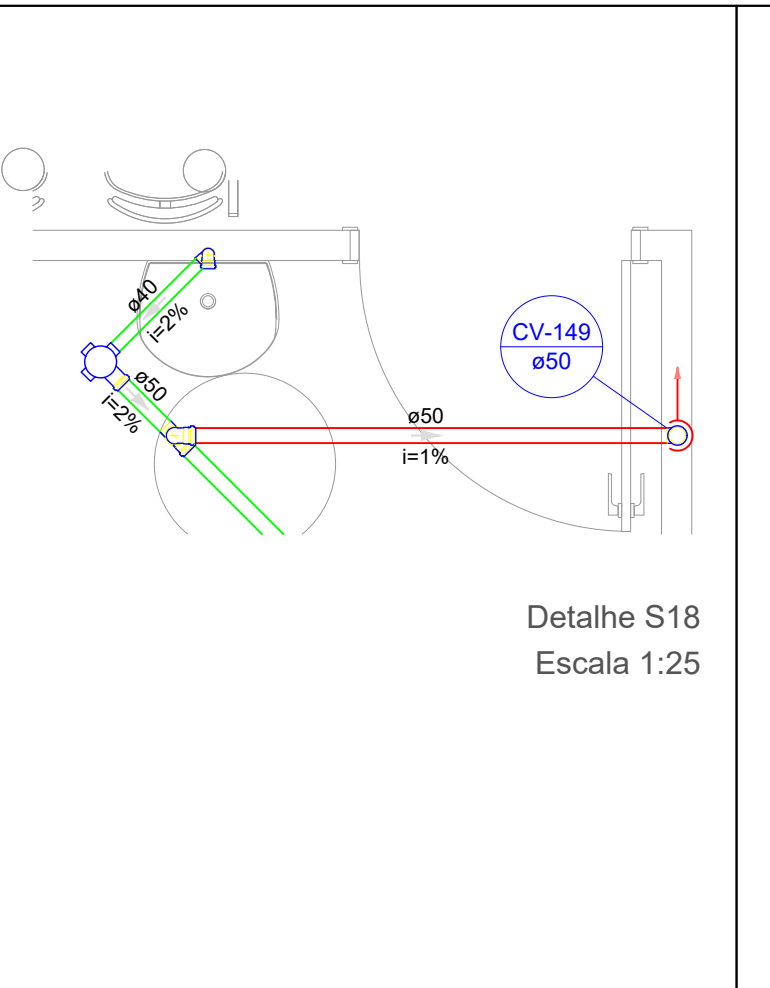

Detalhe S18
Escala 1:25

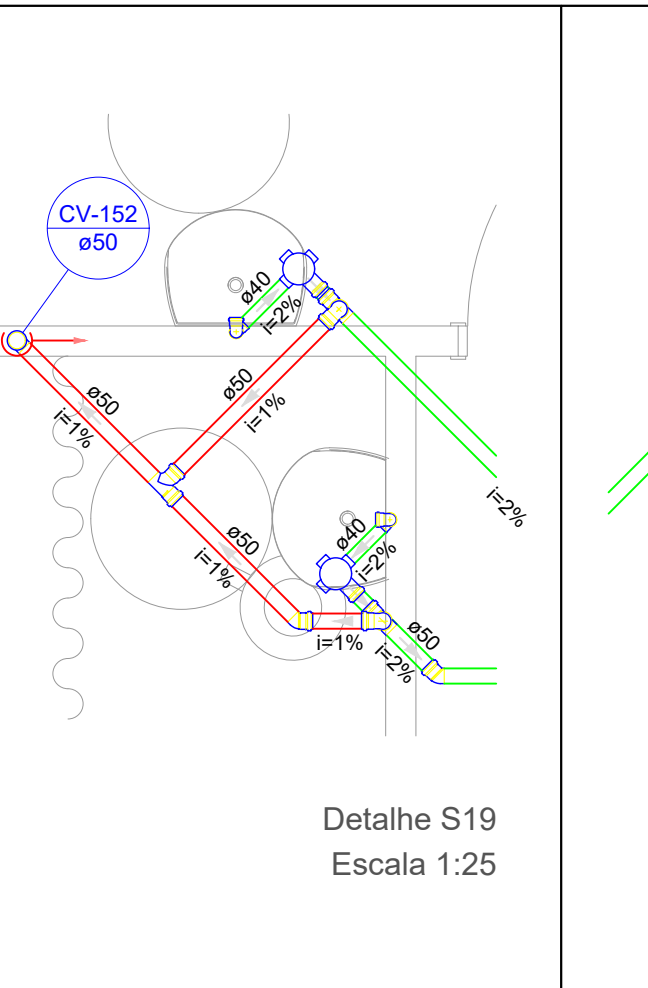

Detalhe S19
Escala 1:25

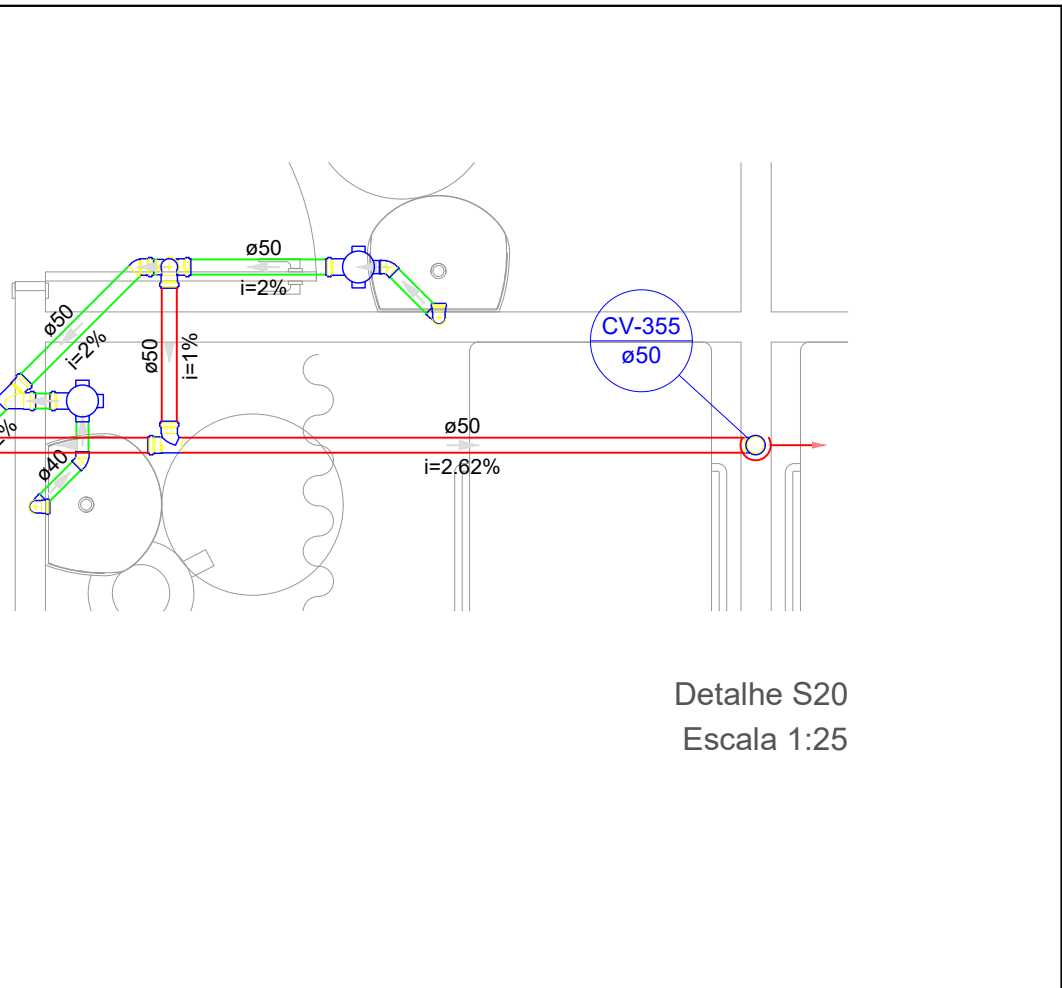

Detalhe S20
Escala 1:25

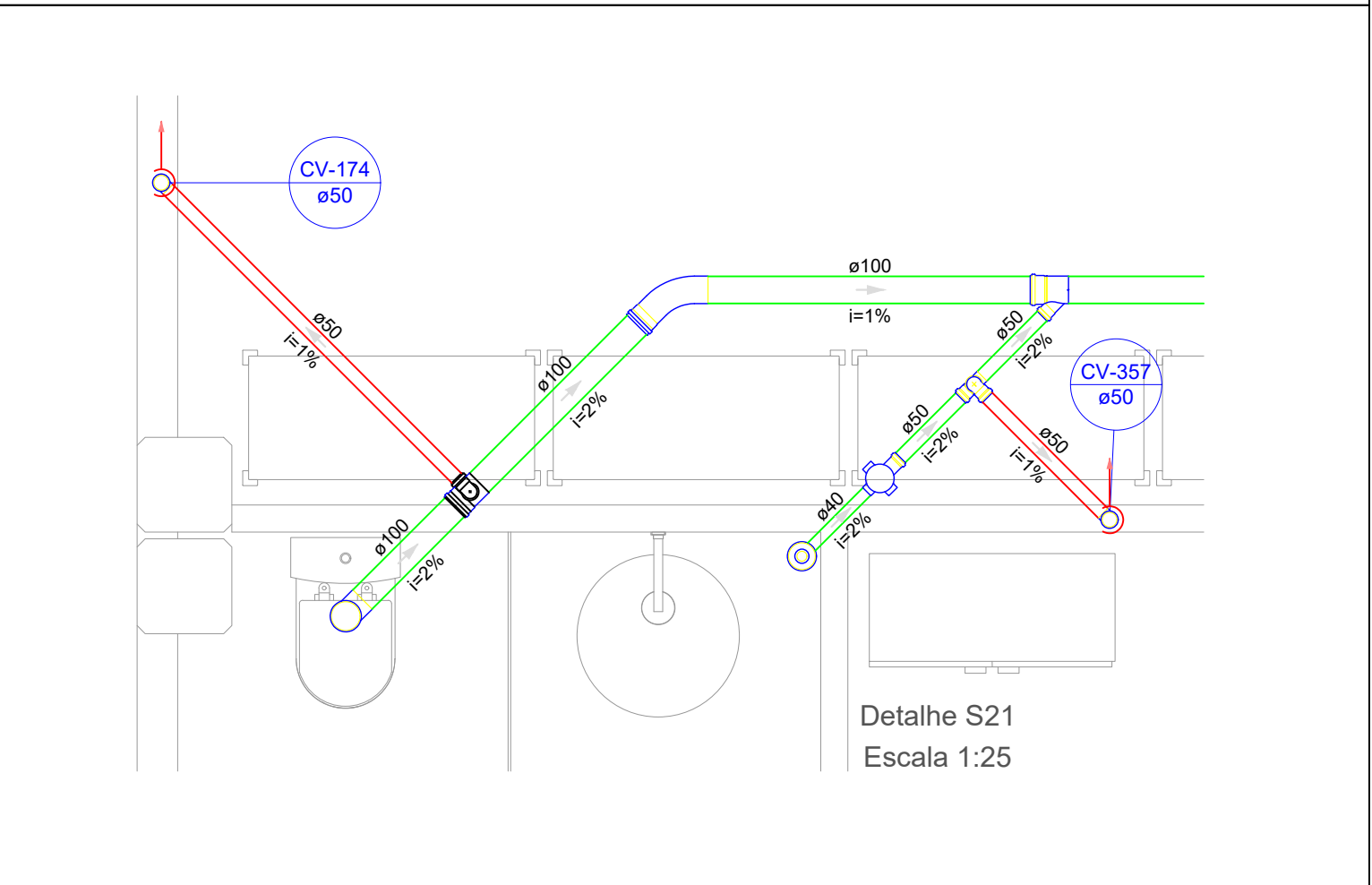

Detalhe S21
Escala 1:25

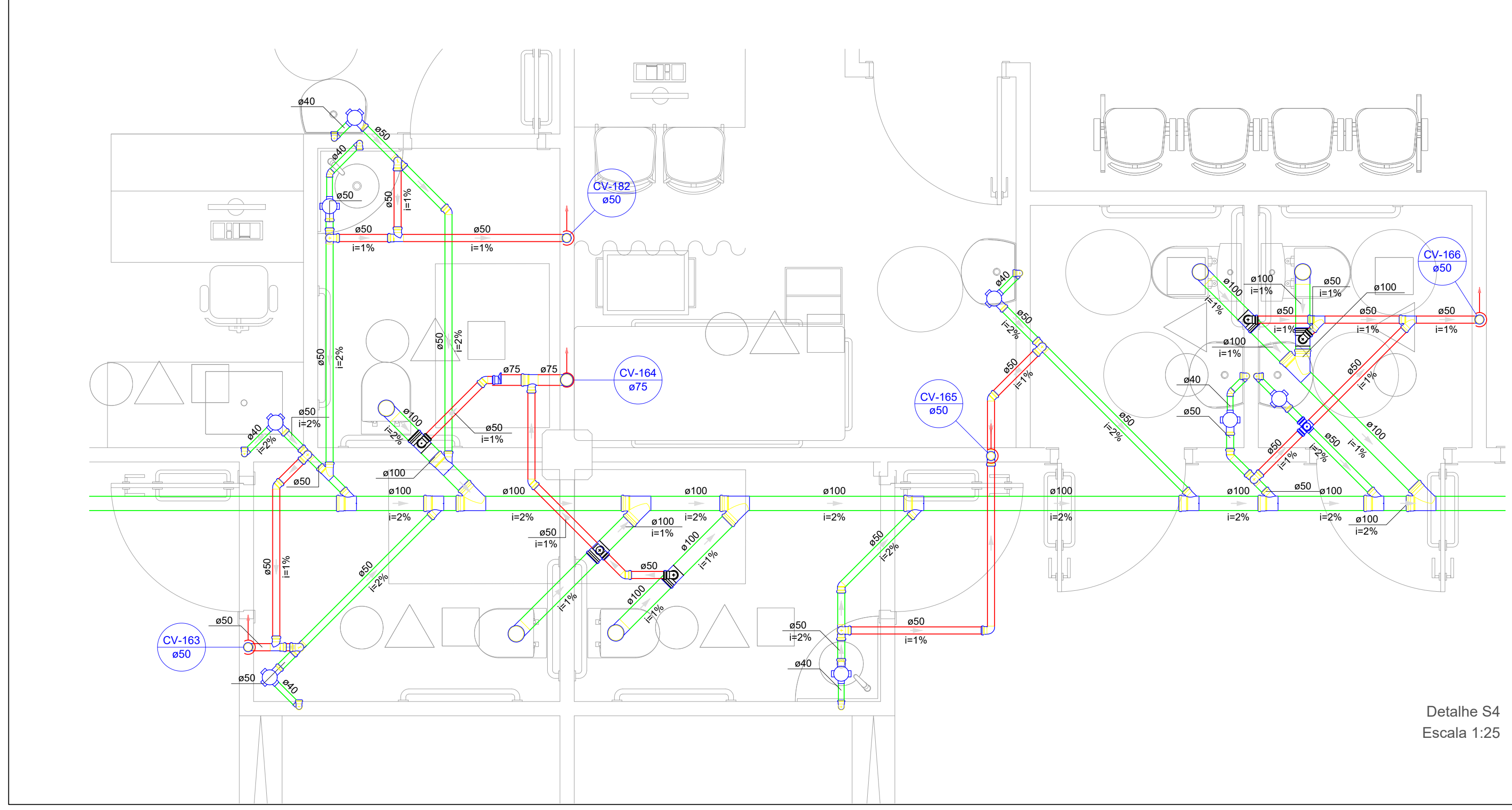

Detalhe S4
Escala 1:25

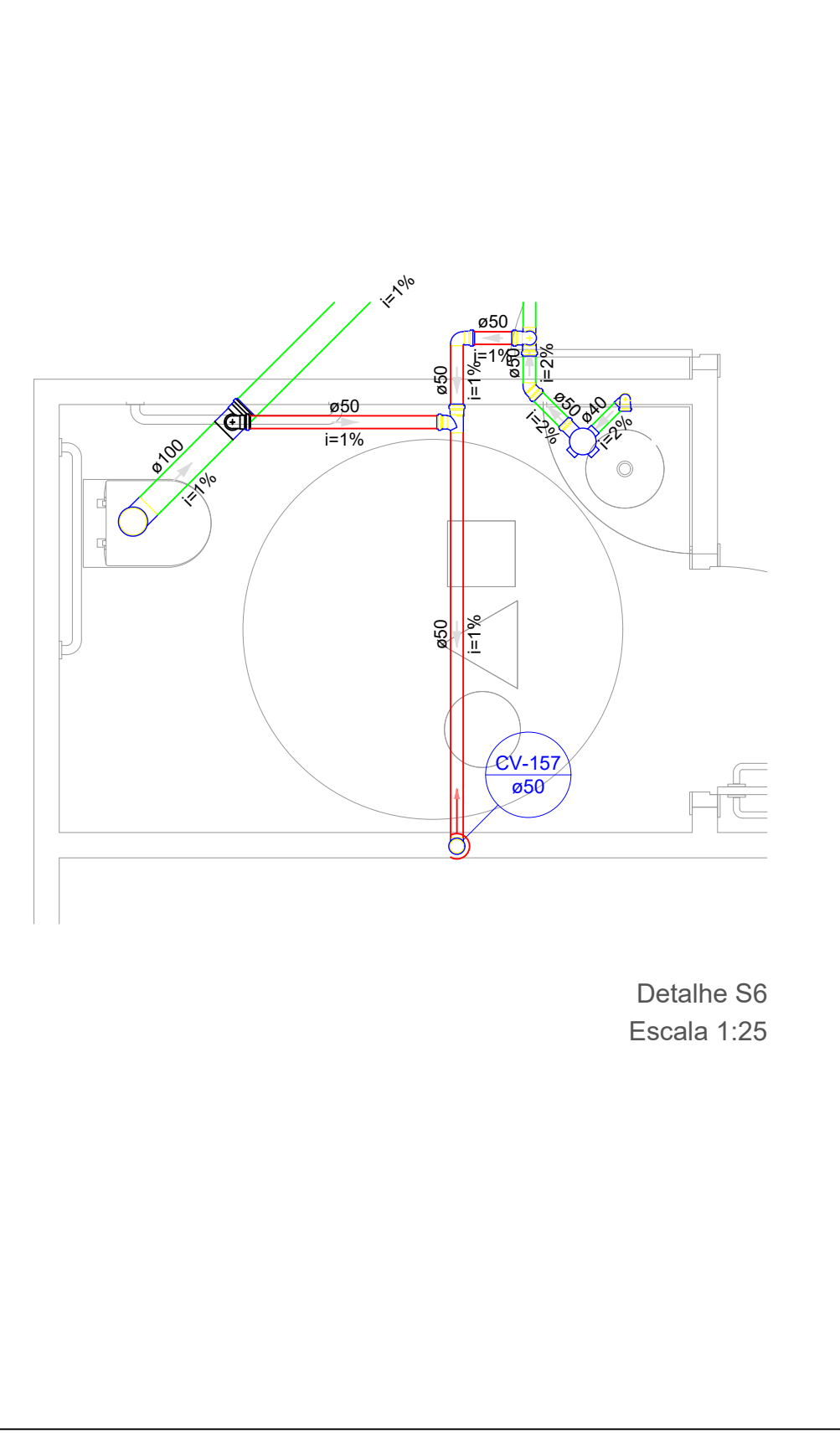

Detalhe S6
Escala 1:25

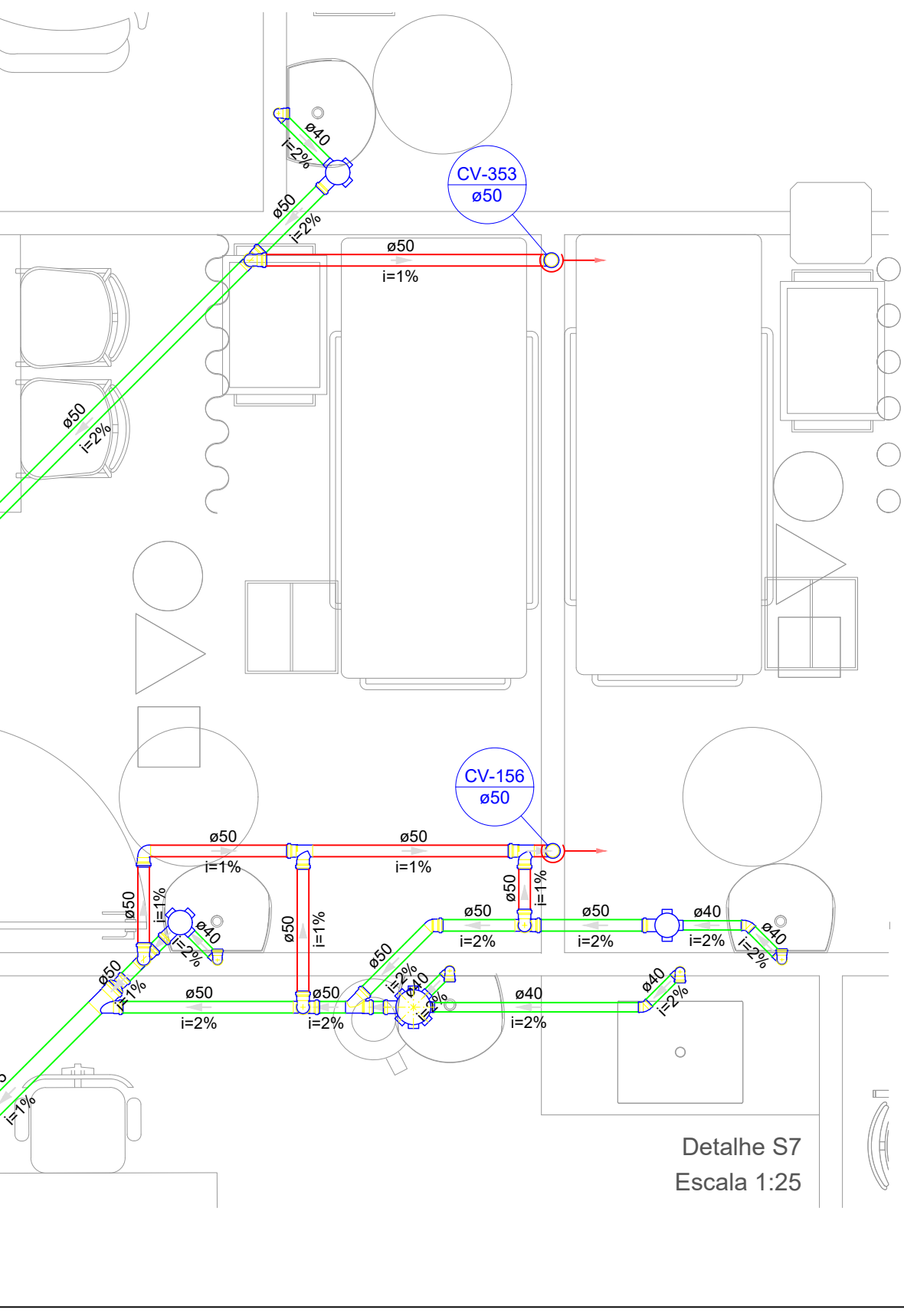

Detalhe S7
Escala 1:25

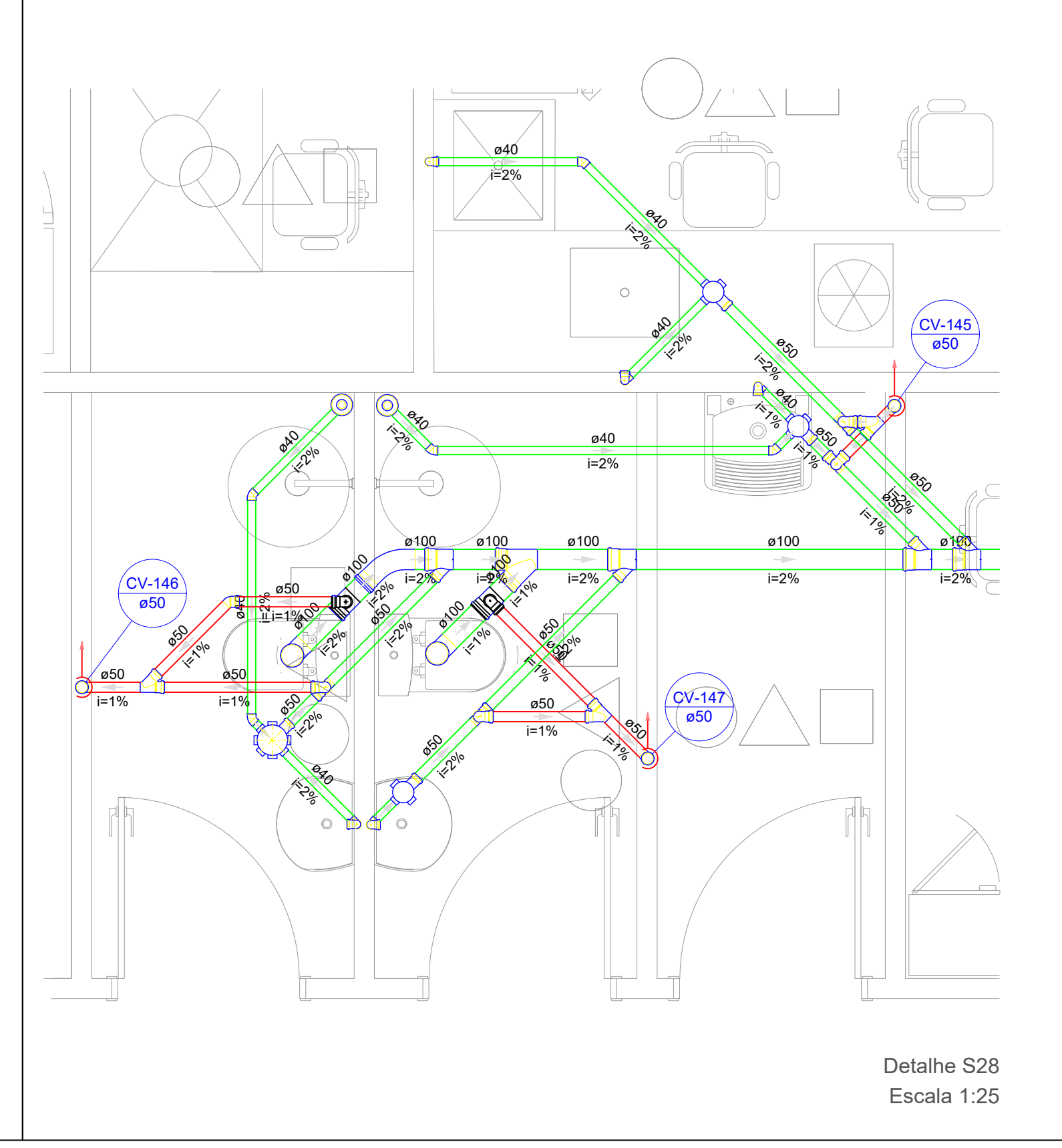

Detalhe S28
Escala 1:25

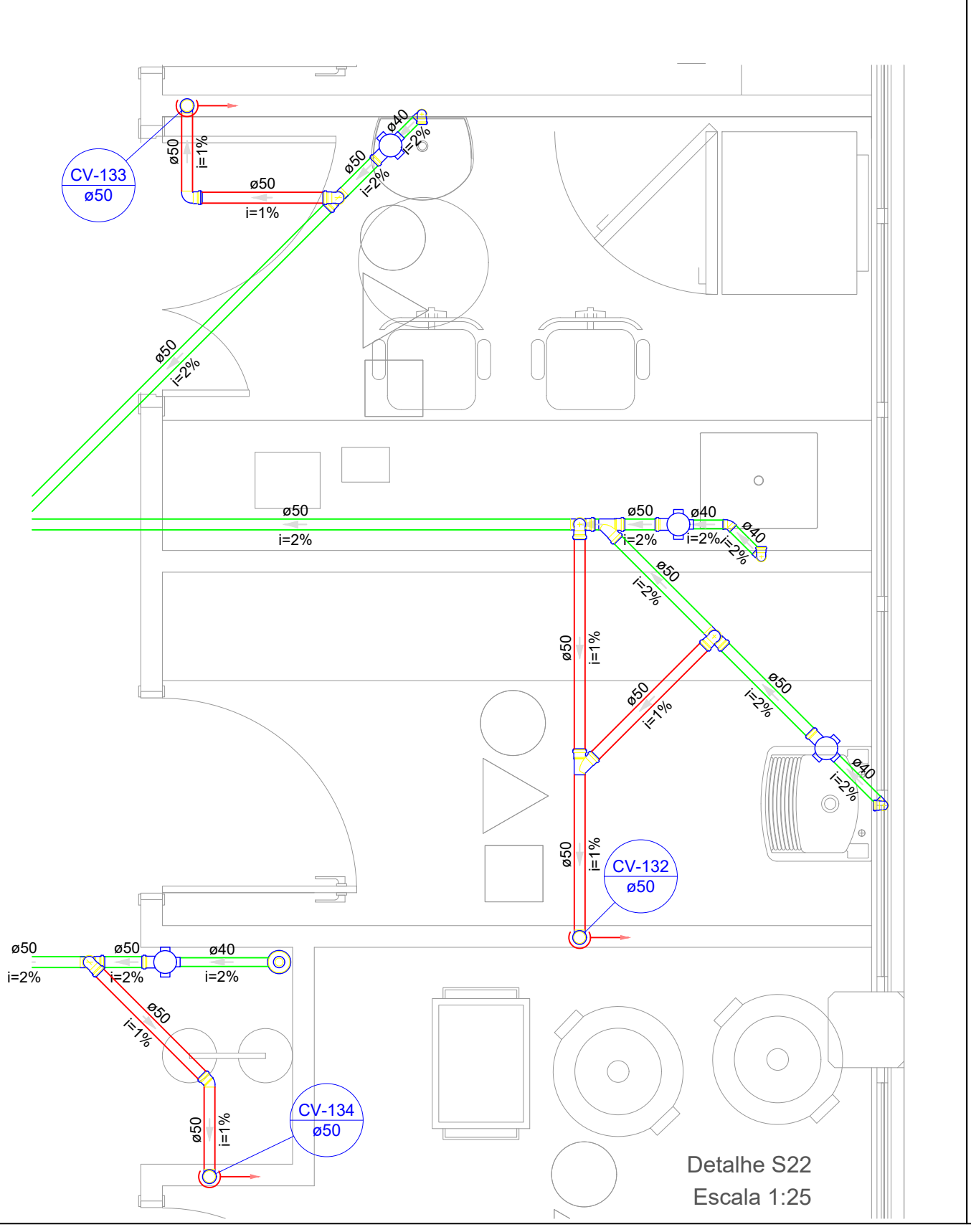

Detalhe S22
Escala 1:25

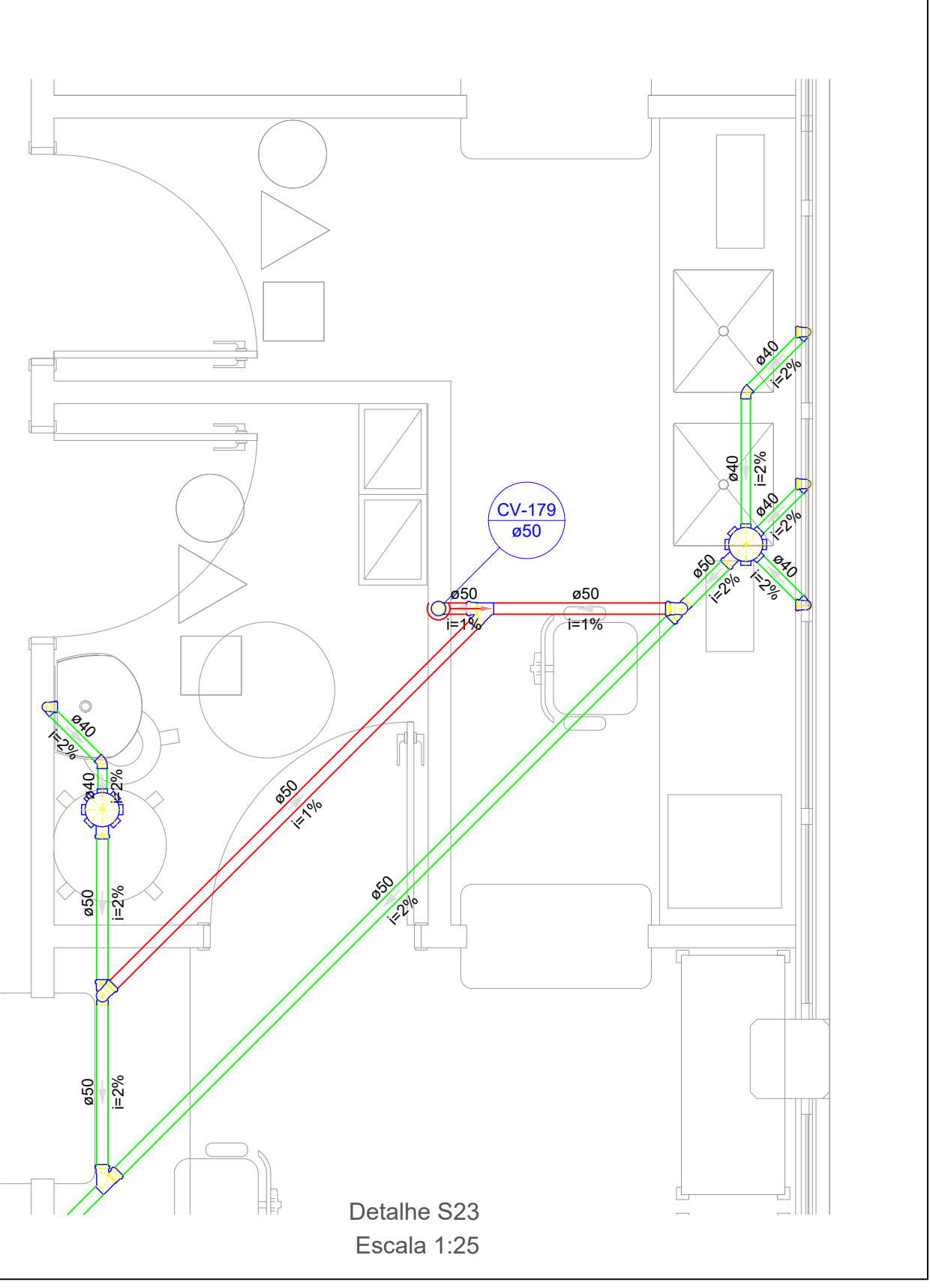

Detalhe S23
Escala 1:25

01	-				
02	-				
03	-				
04	-				
05	-				
06	-				
07	-				
08	-				
09	-				
10	-				
11	-				
12	-				
13	-				
14	-				
15	-				
16	-				
17	-				
18	-				
19	-				
20	-				
21	-				
22	-				
23	-				
24	-				
25	-				
26	-				
27	-				
28	-				
29	-				
30	-				
31	-				
32	-				

PROPRIETÁRIO (A) 		PROJETO 	
FINALIDADE DO PROJETO INSTALAÇÕES SANITÁRIAS		DATA 03/02/2021	
PROPRIETÁRIO (B) HOSPITAL MUNICIPAL EDSONNINA NEVES DE SOUZA		INDICADA 00	
CONTÉUDO DA PLANILHA PLANILHA		PROJETO 07	
PROPRIETÁRIO (C) PREFEITURA MUNICIPAL DE BARRERAS		PROJETO 13.654.405/001-95	
ENDEREÇO DO CLIENTE RUA DAS TURBINAS, SN, BARRERAS/BA - BARRERAS - BA			
PLANTA DE SITUAÇÃO 		QUADRO DE ASSINATURAS 	
QUADRO DE ÁREAS 1. ÁREA TOTAL DO PROJETO: 1.000,00 m² 2. ÁREA DE SERVIÇOS: 100,00 m² 3. ÁREA DE VESTÍBULO: 50,00 m² 4. ÁREA DE LABORATÓRIO: 100,00 m² 5. ÁREA DE AMBULATÓRIO: 100,00 m² 6. ÁREA DE CONSULTÓRIO: 100,00 m² 7. ÁREA DE EXAMES: 100,00 m² 8. ÁREA DE ADMINISTRAÇÃO: 100,00 m² 9. ÁREA DE ARMAZÉM: 100,00 m² 10. ÁREA DE COZINHA: 100,00 m² 11. ÁREA DE SANITÁRIOS: 100,00 m² 12. ÁREA DE ESTACIONAMENTO: 100,00 m² 13. ÁREA DE PISCINA: 100,00 m² 14. ÁREA DE RECREIO: 100,00 m² 15. ÁREA DE SERVIÇOS AUXILIARES: 100,00 m² 16. ÁREA DE SERVIÇOS DE TERCEIROS: 100,00 m² 17. ÁREA DE SERVIÇOS DE LIMPEZA: 100,00 m² 18. ÁREA DE SERVIÇOS DE SEGURANÇA: 100,00 m² 19. ÁREA DE SERVIÇOS DE MANUTENÇÃO: 100,00 m² 20. ÁREA DE SERVIÇOS DE REPARAÇÃO: 100,00 m² 21. ÁREA DE SERVIÇOS DE TROCA DE ÓLEO: 100,00 m² 22. ÁREA DE SERVIÇOS DE TROCA DE FILTRO: 100,00 m² 23. ÁREA DE SERVIÇOS DE TROCA DE BATERIA: 100,00 m² 24. ÁREA DE SERVIÇOS DE TROCA DE LÂMPADAS: 100,00 m² 25. ÁREA DE SERVIÇOS DE TROCA DE PNEUS: 100,00 m² 26. ÁREA DE SERVIÇOS DE TROCA DE ÓLEO DE MOTOR: 100,00 m² 27. ÁREA DE SERVIÇOS DE TROCA DE FILTRO DE ÓLEO: 100,00 m² 28. ÁREA DE SERVIÇOS DE TROCA DE BATERIA DE BATERIA: 100,00 m² 29. ÁREA DE SERVIÇOS DE TROCA DE LÂMPADAS DE TUBO FLUORESCENTE: 100,00 m² 30. ÁREA DE SERVIÇOS DE TROCA DE PNEUS DE CAMIONETE: 100,00 m² 31. ÁREA DE SERVIÇOS DE TROCA DE ÓLEO DE CAMIONETE: 100,00 m² 32. ÁREA DE SERVIÇOS DE TROCA DE FILTRO DE CAMIONETE: 100,00 m²		PROPRIETÁRIO (D) PREFEITURA MUNICIPAL DE BARRERAS CIPICAP	
CONDIÇÕES CONDIÇÕES			



01					
02					
03					
04					
05					
06					
07					
08					
09					
10					
11					
12					
13					
14					
15					
16					
17					
18					
19					
20					
21					
22					
23					
24					
25					
26					
27					
28					
29					
30					
31					
32					

Nº REQUERENTE		MODIFICAÇÃO		EMISSÃO INICIAL	03/02/22	WECSLEI	
APPROVAÇÃO INTERNA		RESP. PAULO	VISTO	VERIFICAÇÃO	RESP. CAC	REVISÃO	RESP. WECSLEI
PROPRIETÁRIO (A)		PROJETO					
FINALIDADE DO PROJETO		HOSPITAL MUNICIPAL EDSONNINA NEVES DE SOUZA		DATA		03/02/2021	
PROPRIETÁRIO (O)		PREFEITURA MUNICIPAL DE BARRERAS		PROJETO		08	
ENDETERO (O)		RUA DAS TURBINAS, SN, BARRERINHAS - BARRERAS - BA		PROJETO		13	
PLANTA DE SITUAÇÃO		QUADRO DE ASSINATURAS					
CONDIÇÕES							



07	-				
06	-				
05	-				
04	-				
03	-				
02	-				
01	-				
00	ST. CONTRATO	EMISSÃO INICIAL	03/02/22	WECSLEI	
Nº	REQUERENTE	MODIFICAÇÃO	DATA	RESPONSÁVEL	VISTO
APPROVAÇÃO	GESTÃO	VERIFICAÇÃO	APPROVAÇÃO		
INTERNA	PAULO	CAIC	WECSLEI		
PROPRIETÁRIO (A)	PROJETO				
BARRERAS CAPITAL DO DESTINO	WDS ENGENHARIA				
FINALIDADE DO PROJETO	INSTALAÇÕES SANITÁRIAS		03/02/2021		
PROPRIETÁRIO DO OBRA	HOSPITAL MUNICIPAL EDSONNINA NEVES DE SOUZA		00		
CONTÉUDO DA PLANILHA	DETALHES 04		INDICADA		
PROPRIETÁRIO DO PROJETO	PREFEITURA MUNICIPAL DE BARRERAS		10		
ENDEREÇO DO OBRA	RUA DAS TURBINAS, SN, BARRERIRINHAS - BARRERAS - BA		13		
PLANTA DE SITUAÇÃO	QUADRO DE ASSINATURAS				
	RESPONSÁVEL DO PROJETO: Marcos Sales Medeiros PREFEITURA MUNICIPAL DE BARRERAS CPO/CAP: 13.684.650/001-95				
QUADRO DE ÁREAS 1. ÁREA TOTAL DO TERRENO: 1.000,00 m² 2. ÁREA DE CONSTRUÇÃO: 500,00 m² 3. ÁREA DE PAVIMENTO: 100,00 m² 4. ÁREA DE PLANTIO: 50,00 m² 5. ÁREA DE ESTACIONAMENTO: 100,00 m² 6. ÁREA DE SERVIÇOS: 50,00 m² 7. ÁREA DE RECREIO: 50,00 m² 8. ÁREA DE SERVIÇOS: 50,00 m² 9. ÁREA DE SERVIÇOS: 50,00 m² 10. ÁREA DE SERVIÇOS: 50,00 m² 11. ÁREA DE SERVIÇOS: 50,00 m² 12. ÁREA DE SERVIÇOS: 50,00 m² 13. ÁREA DE SERVIÇOS: 50,00 m² 14. ÁREA DE SERVIÇOS: 50,00 m² 15. ÁREA DE SERVIÇOS: 50,00 m² 16. ÁREA DE SERVIÇOS: 50,00 m² 17. ÁREA DE SERVIÇOS: 50,00 m² 18. ÁREA DE SERVIÇOS: 50,00 m² 19. ÁREA DE SERVIÇOS: 50,00 m² 20. ÁREA DE SERVIÇOS: 50,00 m² 21. ÁREA DE SERVIÇOS: 50,00 m² 22. ÁREA DE SERVIÇOS: 50,00 m² 23. ÁREA DE SERVIÇOS: 50,00 m² 24. ÁREA DE SERVIÇOS: 50,00 m² 25. ÁREA DE SERVIÇOS: 50,00 m² 26. ÁREA DE SERVIÇOS: 50,00 m² 27. ÁREA DE SERVIÇOS: 50,00 m² 28. ÁREA DE SERVIÇOS: 50,00 m² 29. ÁREA DE SERVIÇOS: 50,00 m² 30. ÁREA DE SERVIÇOS: 50,00 m² 31. ÁREA DE SERVIÇOS: 50,00 m² 32. ÁREA DE SERVIÇOS: 50,00 m²	RESPONSÁVEL DO PROJETO: Marcos Sales Medeiros PREFEITURA MUNICIPAL DE BARRERAS CPO/CAP: 13.684.650/001-95				
CONDIÇÕES					

