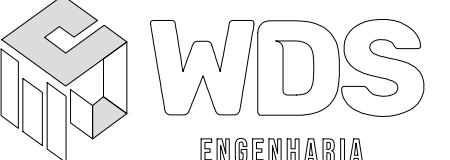

INSTALAÇÕES PLUVIAIS

07	-				
06	-				
05	-				
04	-				
03	-				
02	-				
01	-				
00	ST. CONTRATO	EMIÇÃO INICIAL	03/02/22	WECSLEI	
Nº	REQUERENTE	MODIFICAÇÃO	DATA	RESPONSÁVEL	VISTO

APROVAÇÃO INTERNA	GESTÃO		VERIFICAÇÃO		APROVAÇÃO	
	RESP.	VISTO.	RESP.	VISTO.	RESP.	VISTO.
	PAULO		CAIC		WECSLEI	

PROPRIETÁRIO (A):

 PREFEITURA MUNICIPAL DE BARREIRAS-BA

PROJETO:

 WDS ENGENHARIA
 CNPJ: 19.891.447/0001-26

FINALIDADE DO PROJETO:	INSTALAÇÕES PLUVIAIS	DATA:	03/02/2021
		REVISÃO:	00

FINALIDADE DA OBRA:	HOSPITAL MUNICIPAL EDSONNINA NEVES DE SOUZA	ESCALA:	S/ESCALA
---------------------	---	---------	----------

CONTEÚDO DA PRANCHA:	CAPA	PRANCHA:	00/10	DESENHO:	WDS ENGENHARIA (77) 3613-2534
				ARQUIVO:	PG_SN_PB_HEN_REV00

PROPRIETÁRIO (A):	PREFEITURA MUNICIPAL DE BARREIRAS	CPF / CNPJ:	13.654.405/0001-95
-------------------	-----------------------------------	-------------	--------------------

ENDEREÇO DA OBRA:
RUA DAS TURBINAS, SN, BARREIRINHAS - BARREIRAS - BA

PLANTA DE SITUAÇÃO:



QUADRO DE ASSINATURAS:

PROPRIETÁRIO (A):
PREFEITURA MUNICIPAL DE BARREIRAS
CPF/CNPJ: 13.654.405/0001-95

RESP. TÉCNICA/ GERENTE DE PROJETOS - WDS ENGENHARIA:
MOEMA SALES MEDEIROS
CAU A137466-4
ARQUITETA E URBANISTA/ TÉCNICA EM EDIFICAÇÕES

RESP. TÉCNICO/ DIRETOR - WDS ENGENHARIA:
WECSLEI DUARTE DE SOUZA
CREA - BA - 050833702-0/D
ENGENHEIRO CIVIL/ ENGENHEIRO DE SEGURANÇA DO TRABALHO/ TÉCNICO EM EDIFICAÇÕES

QUADRO DE ÁREAS:

1. APOIO TÉCNICO E LOGÍSTICO	1.520,43 m²
2. CENTRO CIRÚRGICO/ UTI	2862,25 m²
3. ATENDIMENTO/ EMERGÊNCIA	2.050,88 m²
4. AMBULATORIO/ BIOMAGEM/ LABORATORIO	1.306,24 m²
5. ADMINISTRAÇÃO	1.245,19 m²
6. INTERNAÇÃO	2.879,09 m²
7. QUARITA PRINCIPAL	26,14 m²
8. QUARITA DE SERVIÇO	26,14 m²
9. CASA DE MEDIÇÃO ELÉTRICA	15,21 m²
10. SUBESTAÇÃO A	192,16 m²
11. SUBESTAÇÃO B	89,10 m²
12. CENTRAL DE GÁS GLP	11,92 m²
13. CENTRAL DE GASES MEDICINAIS	127,89 m²
14. ESTACIONAMENTO DE AMBULÂNCIAS	153,09 m²
15. CENTRAL DE RESÍDUOS	70,20 m²
16. BLOCO DE LIGAÇÃO	497,79 m²

ÁREA TOTAL CONSTRUÍDA = 13.073,72 m²
 ÁREA DO TERRENO: 30.392,97 m²
 ÍNDICE DE OCUPAÇÃO: 0,4137
 COEF. DE PERMEABILIDADE: 15,00%
 CAB: 2,41

APROVAÇÃO:

CONDICIONANTES:

As dimensões são de massa proprietária, não sendo permitida a reprodução total ou parcial, nem podendo ser cedidos a terceiros, salvo com a autorização expressa, de acordo com a legislação brasileira em vigor.

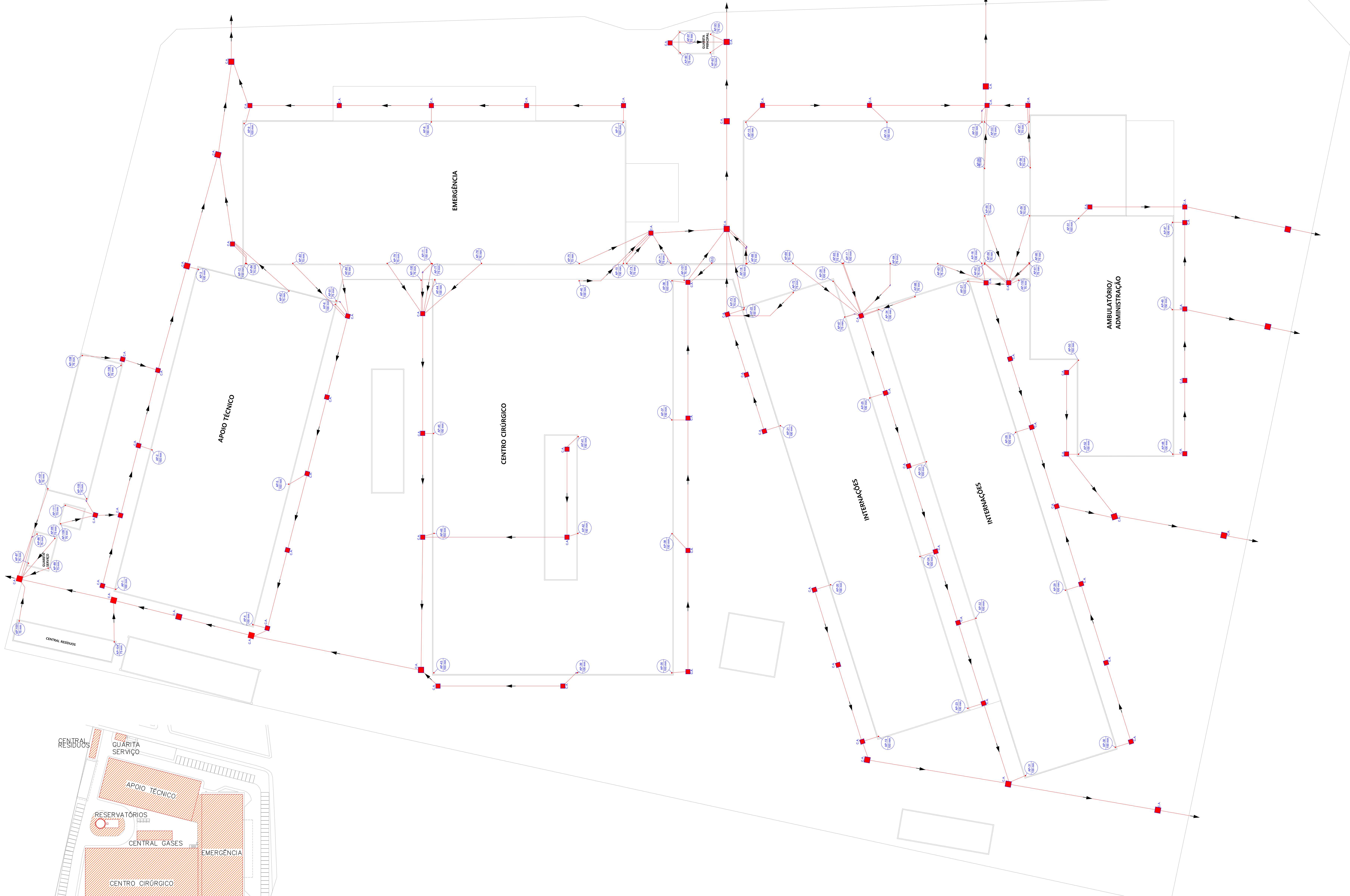

PLANTA BAIXA TÉRREO – IMPLANTAÇÃO
ESCALA: 1/250

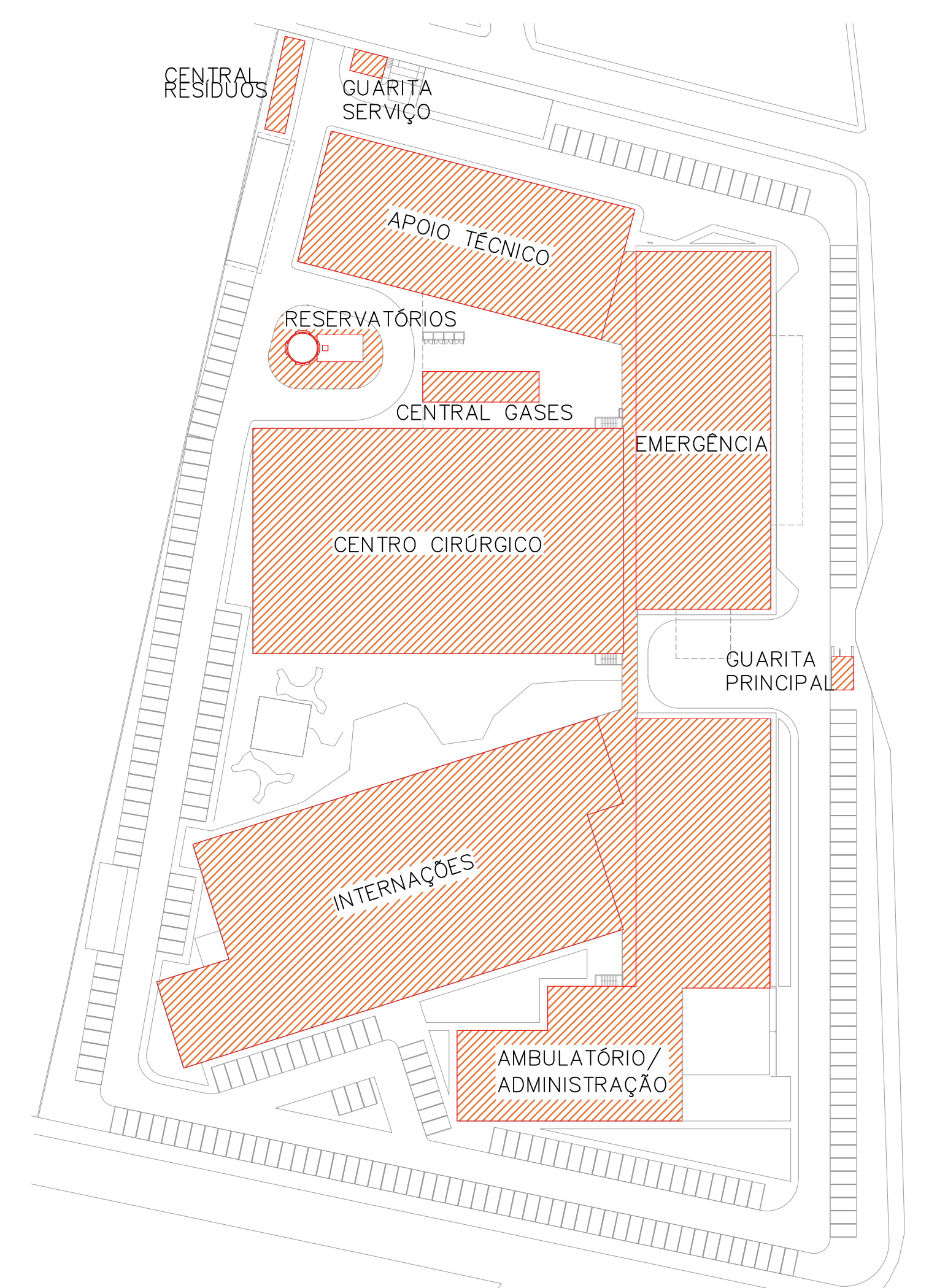

PLANTA CHAVE DOS BLOCOS
SEM ESCALA

07	-				
06	-				
05	-				
04	-				
03	-				
02	-				
01	-				
00	ST. CONTRATO	EMISSÃO INICIAL	03/02/22	WECSLEI	
Nº	REQUERENTE	MODIFICAÇÃO	DATA	RESPONSÁVEL	VISTO

APROVAÇÃO INTERNA	GESTÃO	VERIFICAÇÃO	APROVAÇÃO
RESP. PAULO	VISTO	RESP. CAIC	VISTO
			RESP. WECSLEI

PROPRIETÁRIO (A): PREFEITURA MUNICIPAL DE BARREIRAS
 PROJETO: INSTALAÇÕES PLUVIAIS
 VALIDADE DO PROJETO: 03/02/2021
 VALIDADE DA OBRA: INDICADA
 CONTEÚDO DA FRANQUIA: PLANTA BAIXA TÉRREO - IMPLANTAÇÃO
 PRONOME: 01/10
 PROPRIETÁRIO (A): PREFEITURA MUNICIPAL DE BARREIRAS
 ENDEREÇO DA OBRA: RUA DAS TURBINAS, SN, BARREIRINHAS - BARREIRAS - BA

PLANTA DE SITUAÇÃO: QUADRO DE ÁREAS:

PROPRIETÁRIO (A): PREFEITURA MUNICIPAL DE BARREIRAS
 CREA (C.A.P.): 13.654.405/0001-95

PROFESSOR (A): *Marcos Sales Medeiros*
 MOEMA SALES MEDEIROS
 CREA (C.A.P.): 13.654.405/0001-95

PROFESSOR (A): *Waldemar Duarte de Souza*
 WECSLEI DUARTE DE SOUZA
 CREA (C.A.P.): 13.654.405/0001-95

PROFESSOR (A): *Waldemar Duarte de Souza*
 WECSLEI DUARTE DE SOUZA
 CREA (C.A.P.): 13.654.405/0001-95

CONDIÇÕES	
-----------	--

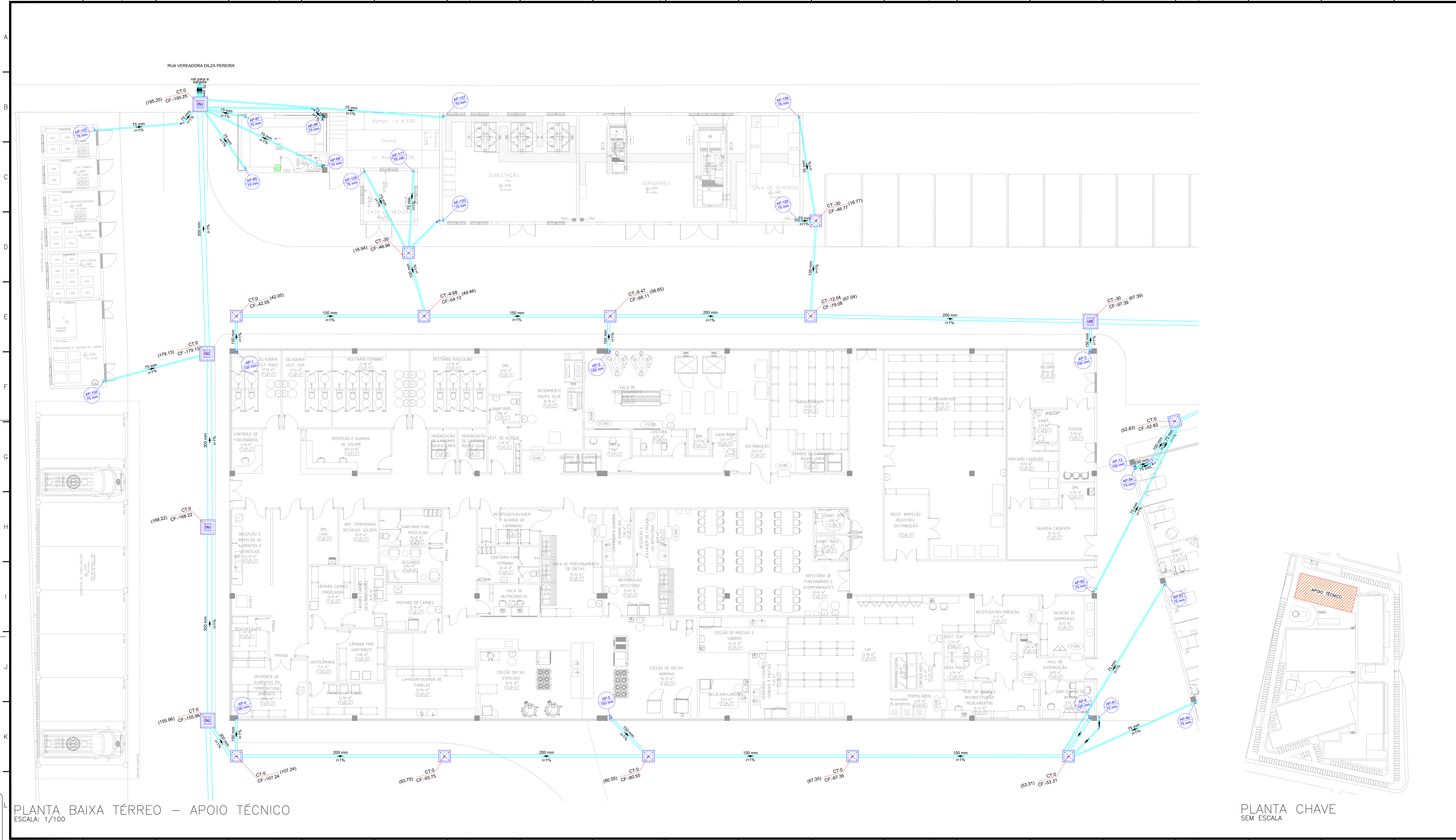

Legenda de condutos	
	Pluvial

Legenda	
	Caixa de areia pluvial simples
	Caixa de areia pluvial c/gradeira
	Caixas Inspeção Esgoto Simples
	Curva 45 Longa para Esgoto Sanitário
	Joelho 90 - coluna
	Joelho 90 - coluna bolsa
	Joelho 90 - desce

07	-				
06	-				
05	-				
04	-				
03	-				
02	-				
01	-				
00	ST. CONTRATO	EMISSÃO INICIAL	03/02/22	WECSLEI	
Nº	REQUERENTE	MODIFICAÇÃO	DATA	RESPONSÁVEL	VISTO
APROVAÇÃO INTERNA	RESP. PAULO	GESTÃO	VERIFICAÇÃO	APROVAÇÃO	
		CAIC	CAIC	WECSLEI	

PROPRIETÁRIO (A):	PROJETO:
FINALIDADE DO PROJETO:	03/02/2021
INSTALAÇÕES PLUVIAIS	REVISÃO: 00
FINALIDADE DA OBRA:	ESCALA: INDICADA
HOSPITAL MUNICIPAL EDSONNINA NEVES DE SOUZA	DESENHO: 10
CONTEÚDO DA PRANCHA:	ARQUIVO: PL_BA_PLB_NEVES
PLANTA BAIXA TÉRREO - APOIO TÉCNICO	02
PROPRIETÁRIO (A):	CPF / CNPJ:
PREFEITURA MUNICIPAL DE BARREIRAS	13.654.405/0001-95
ENDEREÇO DA OBRA:	
RUA DAS TURBINAS, SN, BARREIRINHAS - BARREIRAS - BA	

PLANTA DE SITUAÇÃO:

QUADRO DE ASSINATURAS:

PROPRIETÁRIO (A):
PREFEITURA MUNICIPAL DE BARREIRAS
CPF/CNPJ: 13.654.405/0001-95

RESP. TÉCNICA GERENTE DE PROJETOS - WDS ENGENHARIA:
MOISIA SALES MEDEIROS
CAU 137496-4

RESP. TÉCNICA GERENTE DE PROJETOS - WDS ENGENHARIA:
WECSLEI DUARTE DE SOUZA
CREA - BA - 050833702-00

RESP. TÉCNICA GERENTE DE PROJETOS - WDS ENGENHARIA:
WECSLEI DUARTE DE SOUZA
CREA - BA - 050833702-00

QUADRO DE ÁREAS:

1. APOIO TÉCNICO E LOGÍSTICO	1.030,43 m²
2. CENTRO OPERACIONAL (OPS)	2.062,08 m²
3. ATENDIMENTO / EMERGÊNCIA	2.050,08 m²
4. AMBULATÓRIO / EXAMES / LABORATÓRIO	3.062,24 m²
5. ADMINISTRAÇÃO	1.242,19 m²
6. INTERNAÇÃO	2.879,09 m²
7. QUARTA PRINCIPAL	264,14 m²
8. QUARTA DE SERVIÇO	264,14 m²
9. CASA DE MEDIÇÃO ELÉTRICA	15,31 m²
10. SUBESTAÇÃO A	193,16 m²
11. SUBESTAÇÃO B	84,53 m²
12. CENTRAL DE GÁS GUP	11,92 m²
13. CENTRAL DE GÁS MEDICINA	122,09 m²
14. ESTACIONAMENTO DE AMBULÂNCIAS	153,09 m²
15. CENTRAL DE RESÍDUOS	70,20 m²
16. ALCOO DE LOÇÃO	497,79 m²

ÁREA TOTAL CONSTRUIDA = 13.073,72 m²
 ÁREA DO TERRENO = 34.302,87 m²
 ÍNDICE DE OCUPAÇÃO 0,4137
 COEF. DE PERMEABILIDADE 15,00%
 CAS 2.41

CONDIÇÕES:

PLANTA BAIXA TÉRREO - APOIO TÉCNICO
ESCALA: 1/100

PLANTA CHAVE
SEM ESCALA



- Legenda de condutos**
- Pluvial**
- Caixa de área pluvial simples
 - Caixa de área pluvial cilíndrica
 - Caixas Inspeção Esgoto Simples
 - Curva 45° Longa para Esgoto Sanitário
 - Jóelho 90°-coluna
 - Jóelho 90°-coluna bolia
 - Jóelho 90°-ence

PLANTA CHAVE SEM ESCALA

PLANTA BAIXA TÊRREO - INTERNAÇÃO ESCALA: 1/100

Nº	ST.	CONTRATO	EMISSÃO	INICIAL	DATA	RESPONSÁVEL	VISTO
01	-	-	-	-	03/02/22	WESLEY	-
02	-	-	-	-	-	-	-
03	-	-	-	-	-	-	-
04	-	-	-	-	-	-	-
05	-	-	-	-	-	-	-
06	-	-	-	-	-	-	-
07	-	-	-	-	-	-	-

APROVAÇÃO	RESP.	VERIFICAÇÃO	APPROVAÇÃO
INTERNA	PAULO	CAC	WESLEY
PROPRIETÁRIO (R)	PROJETO		
PRIMEIRO DESSA:		PRIMEIRO DESSA:	
PRIMEIRO DESSA:		PRIMEIRO DESSA:	
PRIMEIRO DESSA:		PRIMEIRO DESSA:	

PROPRIETÁRIO (R): PREFEITURA MUNICIPAL DE BARREIRAS
PROJETO: INSTALAÇÕES PLUVIAIS
PRIMEIRO DESSA: HOSPITAL MUNICIPAL EDSONNINA NEVES DE SOUZA
PRIMEIRO DESSA: PLANTA BAIXA TÊRREO - INTERNAÇÃO
PRIMEIRO DESSA: RUA DAS TURBINHAS, SN, BARREIRINHAS - BARREIRAS - BA

QUADRO DE ÁREAS	QUADRO DE ASSINATURAS
1. ÁREA TOTAL: 138.654 m²	PROPRIETÁRIO (R): PREFEITURA MUNICIPAL DE BARREIRAS
2. ÁREA DE CONSTRUÇÃO: 138.654 m²	PROJETO: 13.654.405/001-95
3. ÁREA DE PAVIMENTO: 138.654 m²	PROPRIETÁRIO (R):
4. ÁREA DE SERVIÇOS: 138.654 m²	PROPRIETÁRIO (R):
5. ÁREA DE VESTIBULOS: 138.654 m²	PROPRIETÁRIO (R):
6. ÁREA DE PARQUEAMENTO: 138.654 m²	PROPRIETÁRIO (R):
7. ÁREA DE ESTACIONAMENTO: 138.654 m²	PROPRIETÁRIO (R):
8. ÁREA DE CIRCULO DE TRÂNSITO: 138.654 m²	PROPRIETÁRIO (R):
9. ÁREA DE CIRCULO DE TRÂNSITO: 138.654 m²	PROPRIETÁRIO (R):
10. ÁREA DE CIRCULO DE TRÂNSITO: 138.654 m²	PROPRIETÁRIO (R):
11. ÁREA DE CIRCULO DE TRÂNSITO: 138.654 m²	PROPRIETÁRIO (R):
12. ÁREA DE CIRCULO DE TRÂNSITO: 138.654 m²	PROPRIETÁRIO (R):
13. ÁREA DE CIRCULO DE TRÂNSITO: 138.654 m²	PROPRIETÁRIO (R):
14. ÁREA DE CIRCULO DE TRÂNSITO: 138.654 m²	PROPRIETÁRIO (R):
15. ÁREA DE CIRCULO DE TRÂNSITO: 138.654 m²	PROPRIETÁRIO (R):
16. ÁREA DE CIRCULO DE TRÂNSITO: 138.654 m²	PROPRIETÁRIO (R):
17. ÁREA DE CIRCULO DE TRÂNSITO: 138.654 m²	PROPRIETÁRIO (R):
18. ÁREA DE CIRCULO DE TRÂNSITO: 138.654 m²	PROPRIETÁRIO (R):
19. ÁREA DE CIRCULO DE TRÂNSITO: 138.654 m²	PROPRIETÁRIO (R):
20. ÁREA DE CIRCULO DE TRÂNSITO: 138.654 m²	PROPRIETÁRIO (R):
21. ÁREA DE CIRCULO DE TRÂNSITO: 138.654 m²	PROPRIETÁRIO (R):
22. ÁREA DE CIRCULO DE TRÂNSITO: 138.654 m²	PROPRIETÁRIO (R):
23. ÁREA DE CIRCULO DE TRÂNSITO: 138.654 m²	PROPRIETÁRIO (R):
24. ÁREA DE CIRCULO DE TRÂNSITO: 138.654 m²	PROPRIETÁRIO (R):
25. ÁREA DE CIRCULO DE TRÂNSITO: 138.654 m²	PROPRIETÁRIO (R):
26. ÁREA DE CIRCULO DE TRÂNSITO: 138.654 m²	PROPRIETÁRIO (R):
27. ÁREA DE CIRCULO DE TRÂNSITO: 138.654 m²	PROPRIETÁRIO (R):
28. ÁREA DE CIRCULO DE TRÂNSITO: 138.654 m²	PROPRIETÁRIO (R):
29. ÁREA DE CIRCULO DE TRÂNSITO: 138.654 m²	PROPRIETÁRIO (R):
30. ÁREA DE CIRCULO DE TRÂNSITO: 138.654 m²	PROPRIETÁRIO (R):
31. ÁREA DE CIRCULO DE TRÂNSITO: 138.654 m²	PROPRIETÁRIO (R):
32. ÁREA DE CIRCULO DE TRÂNSITO: 138.654 m²	PROPRIETÁRIO (R):

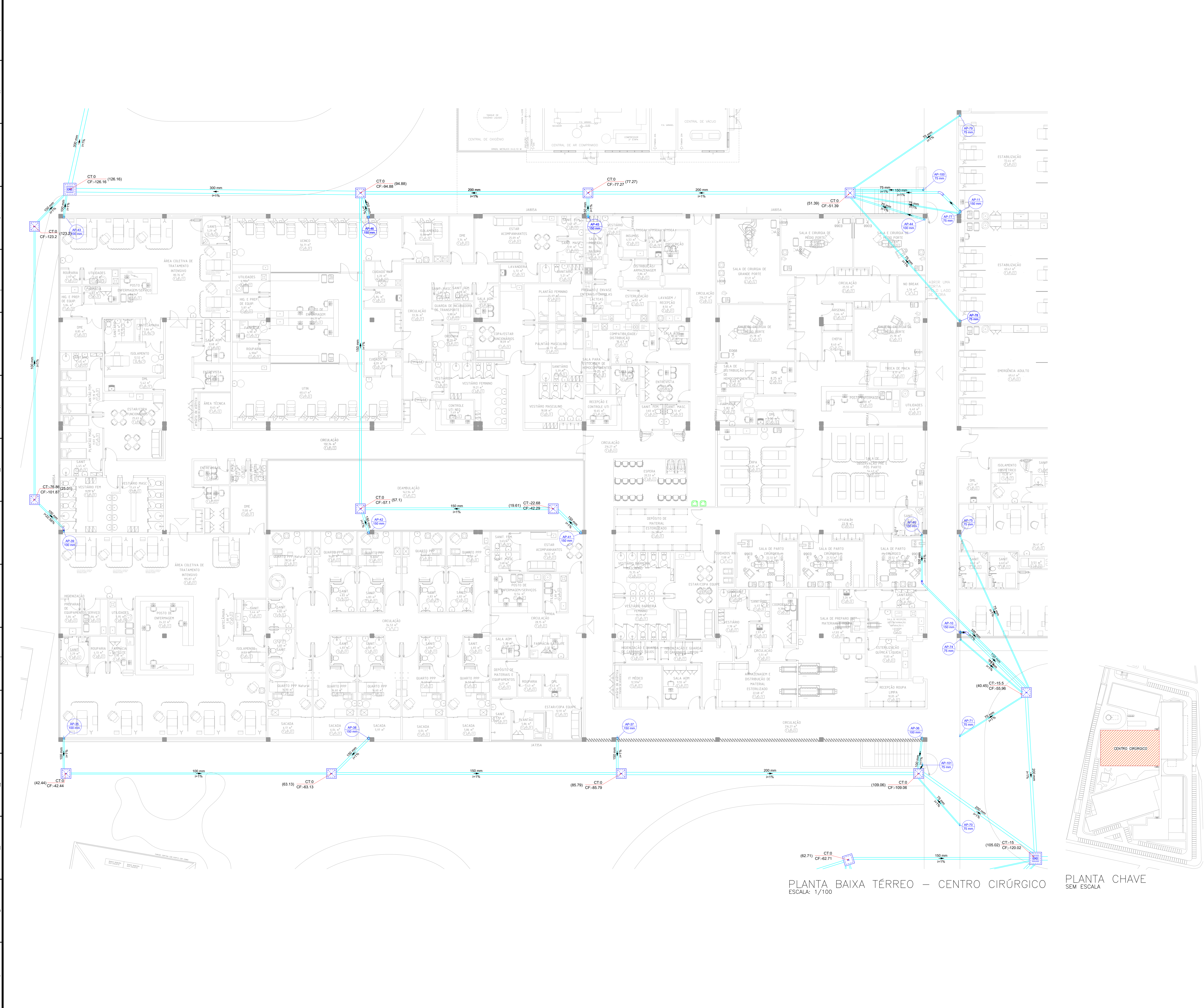

PLANTA BAIXA TÉRREO – CENTRO CIRÚRGICO
ESCALA: 1/100

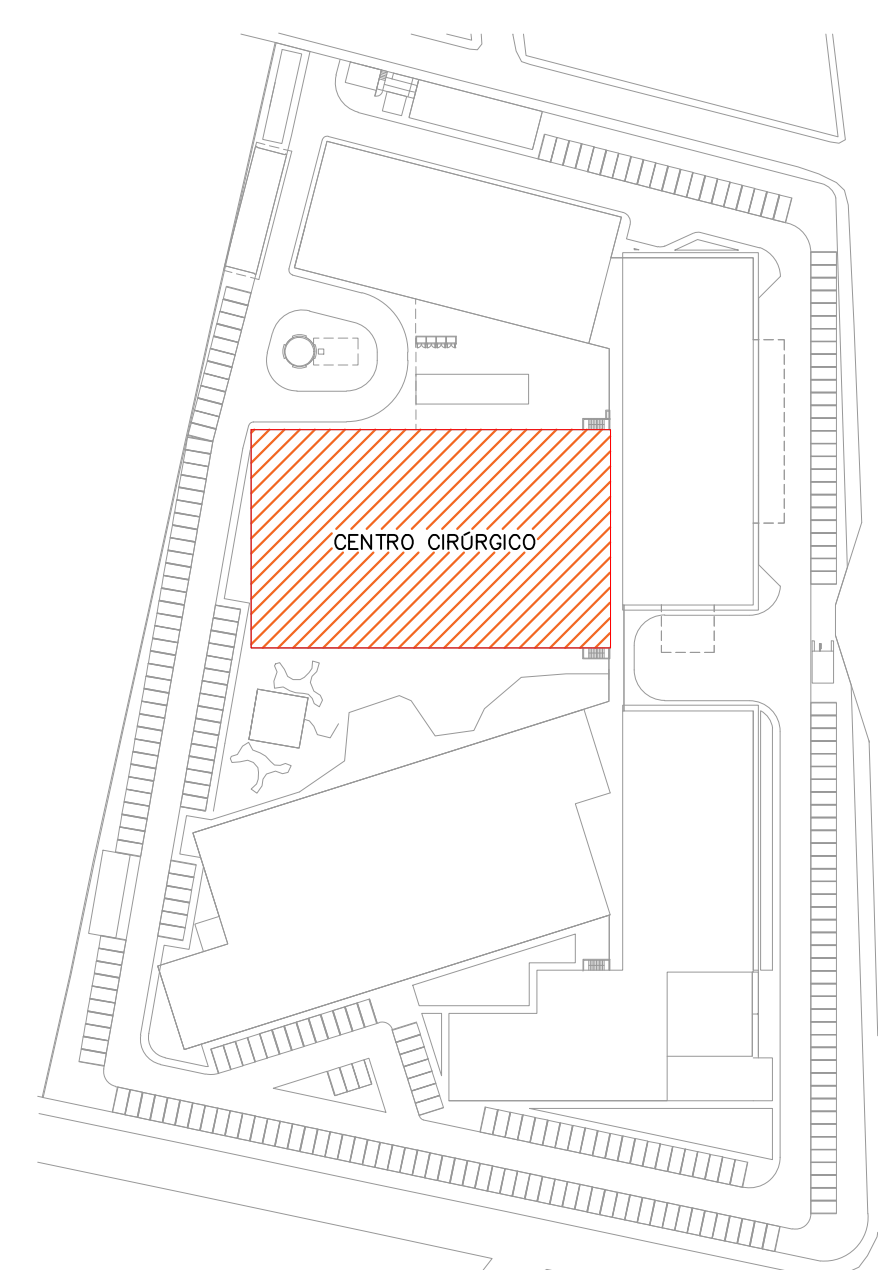

PLANTA CHAVE SEM ESCALA

Legenda de condutos	
Pluvial	
	Caixa de área pluvial simples
	Caixa de área pluvial gradeada
	Caixas Inspeção Esgoto Simples
	Curva 45 Longa para Esgoto Sanitário
	Joelho 90° coluna
	Joelho 90° desce

07 -					
06 -					
05 -					
04 -					
03 -					
02 -					
01 -					
00 -	ST. CONTRATO	EMISSÃO INICIAL	03/02/22	RECUSADO	VISTO

Nº	REQUERIMENTO	MODIFICAÇÃO	DATA	RESPONSÁVEL	VISTO

APROVAÇÃO	RESP.	GERENTE	VISTO	RESP.	VERIFICAÇÃO	VISTO	RESP.	APROVAÇÃO	VISTO

PROPRIETÁRIO (A):	PROJETO:
BARREIRAS CAPITAL DO GESTO	WDS
FINALIDADE DO PROJETO:	REVISÃO:
INSTALAÇÕES PLUVIAIS	00
FINALIDADE DA OBRA:	INDICADA
HOSPITAL MUNICIPAL EDSONNINA NEVES DE SOUZA	
CONDIÇÃO PRONÓSTICO:	PRONÓSTICO:
PLANTA BAIXA TÉRREO - CENTRO CIRÚRGICO	04
PROPRIETÁRIO (A):	CPF (A):
PREFEITURA MUNICIPAL DE BARREIRAS	13.654.405/0001-95
ENDEREÇO DA OBRA:	
RUA DAS TURBINAS, SN, BARREIRINHAS - BARREIRAS - BA	

PLANTA DE SITUAÇÃO:	QUADRO DE ASSINATURAS:
LISTA DE REVISÕES:	PROPRIETÁRIO (A):
1. REVISÃO: CORRIGIR ERROS DE CÁLCULO E DIMENSÃO	MICHELLE SALES MEDEIROS
2. REVISÃO: CORRIGIR ERROS DE CÁLCULO E DIMENSÃO	MICHELLE SALES MEDEIROS
3. REVISÃO: CORRIGIR ERROS DE CÁLCULO E DIMENSÃO	MICHELLE SALES MEDEIROS
4. REVISÃO: CORRIGIR ERROS DE CÁLCULO E DIMENSÃO	MICHELLE SALES MEDEIROS
5. REVISÃO: CORRIGIR ERROS DE CÁLCULO E DIMENSÃO	MICHELLE SALES MEDEIROS
6. REVISÃO: CORRIGIR ERROS DE CÁLCULO E DIMENSÃO	MICHELLE SALES MEDEIROS
7. REVISÃO: CORRIGIR ERROS DE CÁLCULO E DIMENSÃO	MICHELLE SALES MEDEIROS
8. REVISÃO: CORRIGIR ERROS DE CÁLCULO E DIMENSÃO	MICHELLE SALES MEDEIROS
9. REVISÃO: CORRIGIR ERROS DE CÁLCULO E DIMENSÃO	MICHELLE SALES MEDEIROS
10. REVISÃO: CORRIGIR ERROS DE CÁLCULO E DIMENSÃO	MICHELLE SALES MEDEIROS
11. REVISÃO: CORRIGIR ERROS DE CÁLCULO E DIMENSÃO	MICHELLE SALES MEDEIROS
12. REVISÃO: CORRIGIR ERROS DE CÁLCULO E DIMENSÃO	MICHELLE SALES MEDEIROS
13. REVISÃO: CORRIGIR ERROS DE CÁLCULO E DIMENSÃO	MICHELLE SALES MEDEIROS
14. REVISÃO: CORRIGIR ERROS DE CÁLCULO E DIMENSÃO	MICHELLE SALES MEDEIROS
15. REVISÃO: CORRIGIR ERROS DE CÁLCULO E DIMENSÃO	MICHELLE SALES MEDEIROS
16. REVISÃO: CORRIGIR ERROS DE CÁLCULO E DIMENSÃO	MICHELLE SALES MEDEIROS
17. REVISÃO: CORRIGIR ERROS DE CÁLCULO E DIMENSÃO	MICHELLE SALES MEDEIROS
18. REVISÃO: CORRIGIR ERROS DE CÁLCULO E DIMENSÃO	MICHELLE SALES MEDEIROS
19. REVISÃO: CORRIGIR ERROS DE CÁLCULO E DIMENSÃO	MICHELLE SALES MEDEIROS
20. REVISÃO: CORRIGIR ERROS DE CÁLCULO E DIMENSÃO	MICHELLE SALES MEDEIROS
21. REVISÃO: CORRIGIR ERROS DE CÁLCULO E DIMENSÃO	MICHELLE SALES MEDEIROS
22. REVISÃO: CORRIGIR ERROS DE CÁLCULO E DIMENSÃO	MICHELLE SALES MEDEIROS
23. REVISÃO: CORRIGIR ERROS DE CÁLCULO E DIMENSÃO	MICHELLE SALES MEDEIROS
24. REVISÃO: CORRIGIR ERROS DE CÁLCULO E DIMENSÃO	MICHELLE SALES MEDEIROS

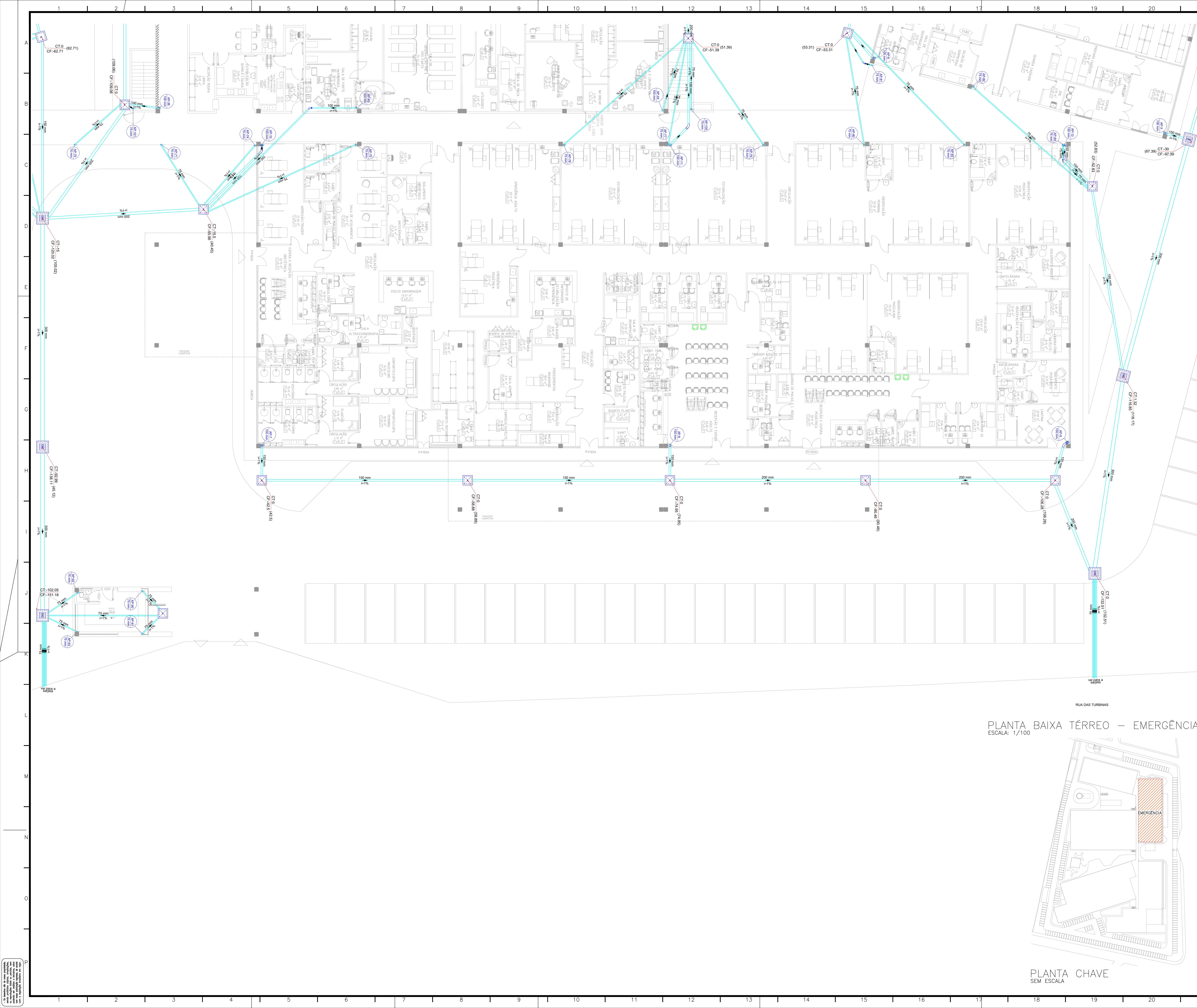

- Legenda de condutos
- Pluvial
- Legenda
- Caixa de área pluvial simples
 - Caixa de área pluvial cigeirha
 - Caixas Inspeção Esgoto Simples
 - Curva 45 Longa para Esgoto Sanitário
 - Joelho 90- coluna
 - Joelho 90- coluna boisa
 - Joelho 90- desce

PLANTA BAIXA TÉRREO – EMERGÊNCIA
ESCALA: 1/100

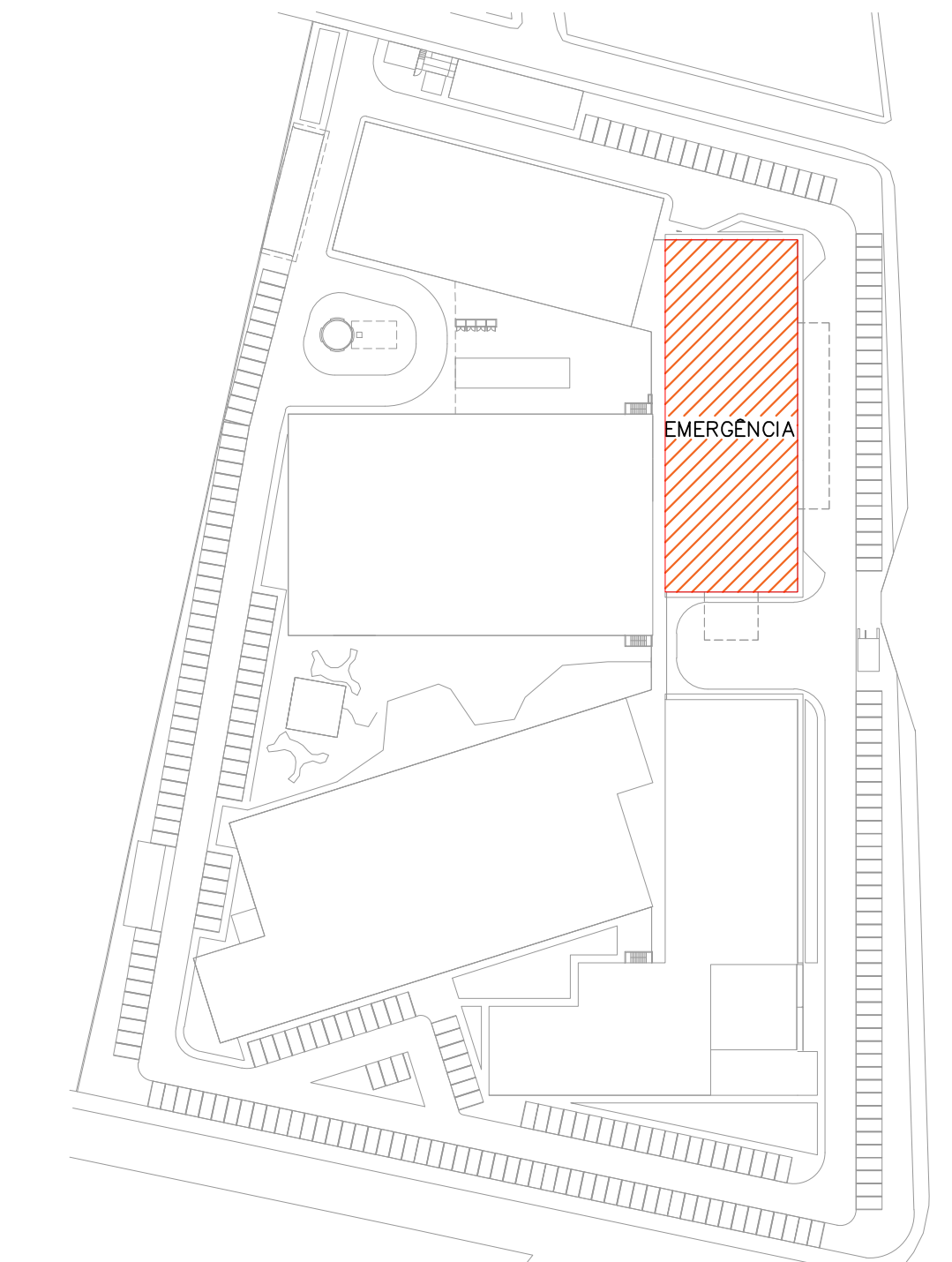

PLANTA CHAVE
SEM ESCALA

07	-	-	-	-	-	-	-
06	-	-	-	-	-	-	-
05	-	-	-	-	-	-	-
04	-	-	-	-	-	-	-
03	-	-	-	-	-	-	-
02	-	-	-	-	-	-	-
01	-	-	-	-	-	-	-
00	ST. CONTRATO	EMISSÃO INICIAL	03/02/22	WECSLEI	-	-	-
Nº	REQUERENTE	MODIFICAÇÃO	DATA	RESPONSÁVEL	VISTO	-	-

APROVAÇÃO	GESTÃO	VERIFICAÇÃO	APROVAÇÃO
INTERNA	PAULO	CAIC	WECSLEI
RESP.	VISTO	RESP.	VISTO

PROPRIETÁRIO (A):

PREFEITURA MUNICIPAL DE BARREIRAS
CAPITAL DO OESTE
CNPJ: 19.821.447/0001-26

PROJETO:

FINALIDADE DO PROJETO: **INSTALAÇÕES PLUVIAIS** DATA: **03/02/2021**

FINALIDADE DA OBRA: **HOSPITAL MUNICIPAL EDSONNINA NEVES DE SOUZA** SÉRIE: **00**

CONTEÚDO DA FRANQUIA: **PLANTA BAIXA TÉRREO - EMERGÊNCIA** INDICADA

PROPRIETÁRIO (O): **PREFEITURA MUNICIPAL DE BARREIRAS** CH.F. (CNPJ): **13.654.405/0001-95**

ENDEREÇO DA OBRA: **RUA DAS TURBINAS, SN, BARREIRINHAS - BARREIRAS - BA**

PLANTA DE SITUAÇÃO: QUADRO DE ÁREAS/VALORES

ÁREA TOTAL DO TERRENO	13.654,05 m²
ÁREA DE CONSTRUÇÃO	20.362,07 m²
ÁREA DE PARQUEAMENTO	19,50 m²
ÁREA DE PAVIMENTAÇÃO	19,50 m²

PROPRIETÁRIO (O): **PREFEITURA MUNICIPAL DE BARREIRAS** CPF/CNPJ: **13.654.405/0001-95**

PROJETO (O): **MARCELO SALES MEDEIROS** CREA: **57538/2010**

PROJETO (O): **WALDIR SALES DE SOUZA** CREA: **57538/2010**

PROJETO (O): **WALDIR SALES DE SOUZA** CREA: **57538/2010**

PROJETO (O): **WALDIR SALES DE SOUZA** CREA: **57538/2010**

CONDIÇÕES:

CONDIÇÃO	VALOR
1	1
2	2
3	3
4	4
5	5
6	6
7	7
8	8
9	9
10	10
11	11
12	12
13	13
14	14
15	15
16	16
17	17
18	18
19	19
20	20
21	21
22	22
23	23
24	24



- Legenda de condutos
- Pluvial
- Legenda
- Caixa de areia pluvial simples
 - Caixa de areia pluvial cilíndrica
 - Caixas Inspeção Esgoto Simples
 - Curva 45 Longa para Esgoto Sanitário
 - Joelho 90 - coluna
 - Joelho 90 - coluna bolsa
 - Joelho 90 - desce

07	-				
06	-				
05	-				
04	-				
03	-				
02	-				
01	-				
00	ST. CONTRATO	EMISSÃO INICIAL	03/02/22	WCS/SL	
	REQUERENTE	MODIFICAÇÃO	DATA	RESPONSÁVEL	VISTO

APROVAÇÃO INTERNA	GESTÃO	VERIFICAÇÃO	APROVAÇÃO
RESP.	VISTO	RESP.	RESP.
PAULO		CAC	WCS/SL

PROPRIETÁRIO (A)	PROJETO	PROPRIETÁRIO (A)	PROJETO
BARRERAS CAPITAL DO OESTE		WDS ENGENHARIA	
FINALIDADE DO PROJETO	INSTALAÇÕES PLUVIAIS	PROJETO Nº	03/02/2021
PROJETO Nº	06	FECHA	03/02/2021
CONTÉUDO DA PRIMEIRA	PLANTA BAIXA TÉRREO - AMBULATÓRIO	INDICADA	
PROPRIETÁRIO (A)	PREFEITURA MUNICIPAL DE BARRERAS	PROJETO Nº	13.654.405/001-95
ENDEREÇO DA OBRA	RUA DAS TURBINHAS, SN, BARRERIRINHAS - BARRERAS - BA	PROPRIETÁRIO (A)	PREFEITURA MUNICIPAL DE BARRERAS
		PROJETO Nº	13.654.405/001-95

PLANTA DE SITUAÇÃO	QUADRO DE ASSINATURAS
QUADRO DE ÁREAS	
1. ÁREA BRUTA A CONSTRUIR	1380,42 m²
2. COBERTURA (10%)	138,04 m²
3. AMBULATÓRIO (50%)	690,21 m²
4. SERVIÇOS (5%)	69,02 m²
5. SERVIÇOS (5%)	69,02 m²
6. SERVIÇOS (5%)	69,02 m²
7. SERVIÇOS (5%)	69,02 m²
8. SERVIÇOS (5%)	69,02 m²
9. SERVIÇOS (5%)	69,02 m²
10. SERVIÇOS (5%)	69,02 m²
11. SERVIÇOS (5%)	69,02 m²
12. SERVIÇOS (5%)	69,02 m²
13. SERVIÇOS (5%)	69,02 m²
14. SERVIÇOS (5%)	69,02 m²
15. SERVIÇOS (5%)	69,02 m²
16. SERVIÇOS (5%)	69,02 m²
17. SERVIÇOS (5%)	69,02 m²
18. SERVIÇOS (5%)	69,02 m²
19. SERVIÇOS (5%)	69,02 m²
20. SERVIÇOS (5%)	69,02 m²
21. SERVIÇOS (5%)	69,02 m²
22. SERVIÇOS (5%)	69,02 m²
23. SERVIÇOS (5%)	69,02 m²
24. SERVIÇOS (5%)	69,02 m²
25. SERVIÇOS (5%)	69,02 m²
26. SERVIÇOS (5%)	69,02 m²
27. SERVIÇOS (5%)	69,02 m²
28. SERVIÇOS (5%)	69,02 m²
29. SERVIÇOS (5%)	69,02 m²
30. SERVIÇOS (5%)	69,02 m²
31. SERVIÇOS (5%)	69,02 m²
32. SERVIÇOS (5%)	69,02 m²

PLANTA BAIXA TÉRREO - AMBULATÓRIO
ESCALA: 1/100

PLANTA CHAVE
SEM ESCALA

PROPRIETÁRIO (A): PREFEITURA MUNICIPAL DE BARRERAS
PROJETO Nº: 13.654.405/001-95

PROPRIETÁRIO (A): *Mônica Sales Medeiros*
MÔNICA SALES MEDEIROS
ENGENHEIRA CIVIL - CREA/BA 031015/2014

PROJETO Nº: *WCS/SL*
WCS/SL
ENGENHEIRO CIVIL - CREA/BA 031015/2014

PROJETO Nº: *WCS/SL*
WCS/SL
ENGENHEIRO CIVIL - CREA/BA 031015/2014

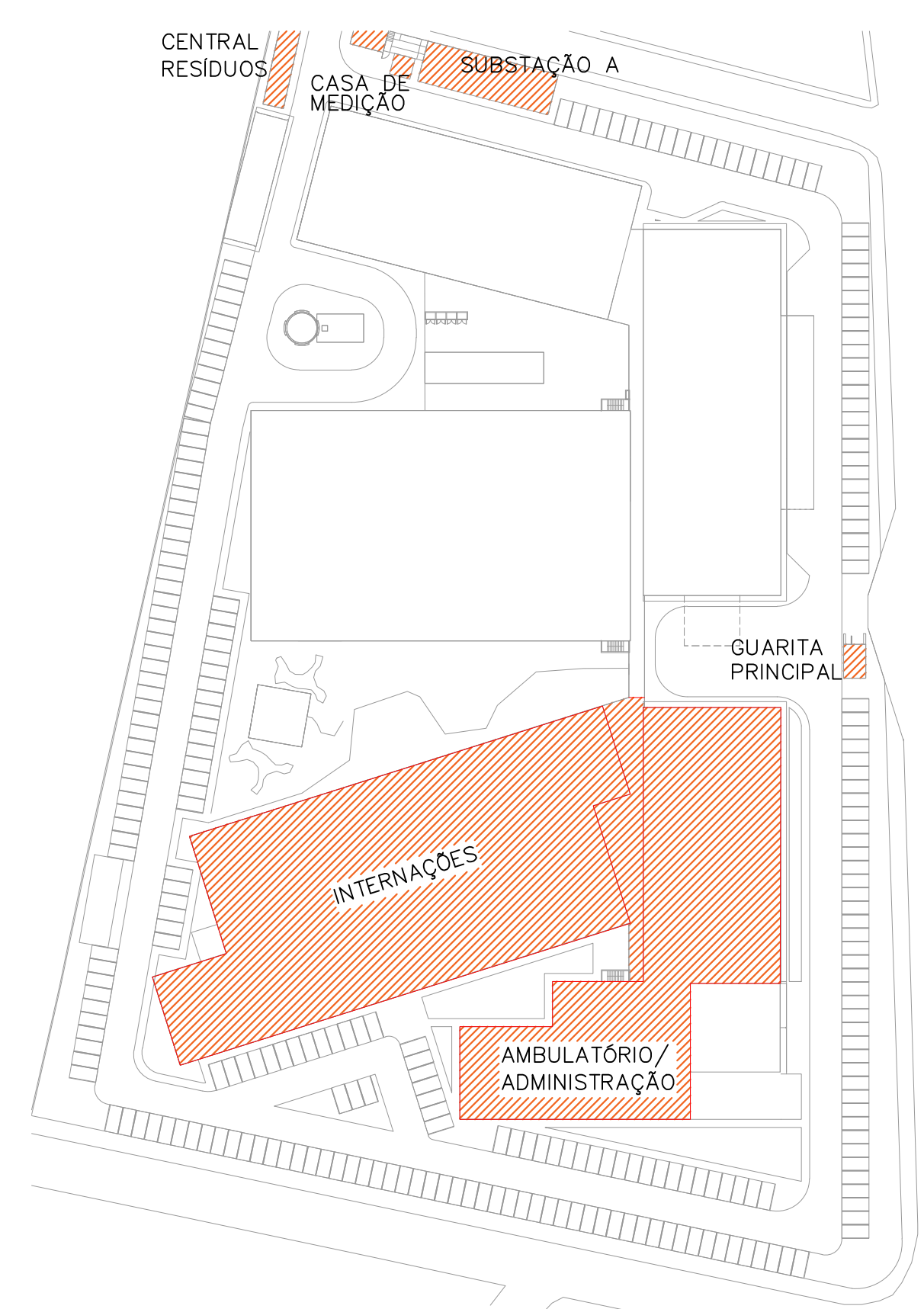

PLANTA CHAVE
SEM ESCALA

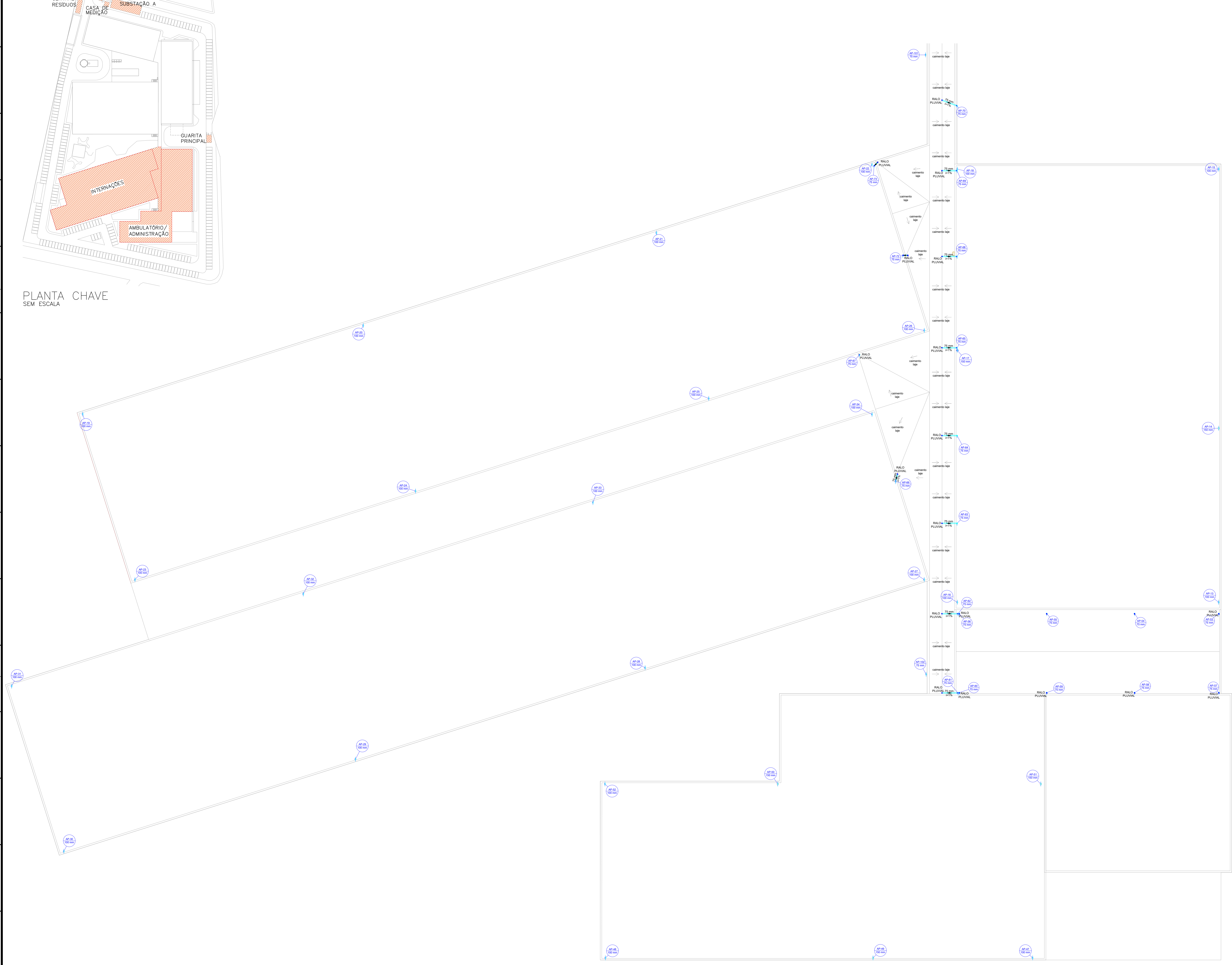

Legenda de condutos	
Pluvial	

Legenda	
Joelho 90° - coluna	
Joelho 90° - desce	
Linha de correr - coluna	
Linha dupla - coluna	
Linha simples - coluna	
Raios pluviais	
Redução exocêntrica	

07	-				
06	-				
05	-				
04	-				
03	-				
02	-				
01	-				

Nº	ST. CONTRATO	EMISSÃO INICIAL	03/02/22	WECSLEI
Nº	REQUERENTE	MODIFICAÇÃO	DATA	RESPONSÁVEL

APROVAÇÃO	GESTÃO	VERIFICAÇÃO	APROVAÇÃO
INTERNA	PAULO	CAIC	WECSLEI

PROPRIETÁRIO (A):

 PREFEITURA MUNICIPAL DE BARREIRAS
 CNPJ: 19.891.447/0001-26

PROJETO:

 WDS ENGENHARIA
 CNPJ: 19.891.447/0001-26

FINALIDADE DO PROJETO:	INSTALAÇÕES PLUVIAIS	DATA:	03/02/2021
FINALIDADE DA OBRA:	HOSPITAL MUNICIPAL EDSONNINA NEVES DE SOUZA	SERVIÇO:	00
CONTÉUDO DA FRANQUIA:	PLANTA BAIXA LAJE TÉCNICA - INTERNAÇÃO E AMBULATÓRIO	INDICADA	

PROPRIETÁRIO (A):	PREFEITURA MUNICIPAL DE BARREIRAS	PROJETO:	07
ENDEREÇO DA OBRA:	RUA DAS TURBINAS, SN, BARREIRINHAS - BARREIRAS - BA	PROJETO:	10

PROPRIETÁRIO (A):	PREFEITURA MUNICIPAL DE BARREIRAS	PROJETO:	07
ENDEREÇO DA OBRA:	RUA DAS TURBINAS, SN, BARREIRINHAS - BARREIRAS - BA	PROJETO:	10

PLANTA DE SITUAÇÃO:

QUADRO DE ASSINATURAS:

PROPRIETÁRIO (A):
 PREFEITURA MUNICIPAL DE BARREIRAS
 CPF/CNPJ: 13.654.405/0001-95

PROJETO:
 WDS ENGENHARIA
 CNPJ: 19.891.447/0001-26

QUANTIDADE DE OBRAS	ÁREA TOTAL (m²)
1. ANEXO REMOÇÃO E LOCOMOÇÃO	1.524,43 m²
2. CENTRO CIRÚRGICO / UTI	2.082,25 m²
3. ATENDIMENTO EMERGENCIAL	2.000,00 m²
4. AMPLIAÇÃO / BOMBADEIRO / LABORATÓRIO	1.306,24 m²
5. IDENTIFICAÇÃO	1.490,00 m²
6. INTERNAÇÃO	2.879,28 m²
7. QUANTIA PRINCIPAL	383,44 m²
8. QUANTIA DE SERVIÇO	26,24 m²
9. CASA DE SERVIÇO	174,24 m²
10. SUBESTAÇÃO A	192,16 m²
11. SUBESTAÇÃO B	86,20 m²
12. CENTRAL DE GÁS SUP	2.312,00 m²
13. CENTRAL DE GÁS MEDIANA	137,88 m²
14. ESTACIONAMENTO DE AMBULÂNCIAS	1.020,00 m²
15. CENTRAL DE RESÍDUOS	76,20 m²
16. BLOCO DE SERVIÇO	462,76 m²
TOTAL OBRAS	13.927,00 m²
ÁREA DO TERRENO	20.362,07 m²
ÁREA DE CONSERVAÇÃO	1.443,00 m²
ÁREA DE PAVIMENTAÇÃO	15,00 m²
ÁREA TOTAL	15,00 m²

PLANTA BAIXA - LAJE TÉCNICA
 ESCALA: 1/125

1. O autor declara que esta obra é de sua autoria e que não contém plágio de qualquer natureza.

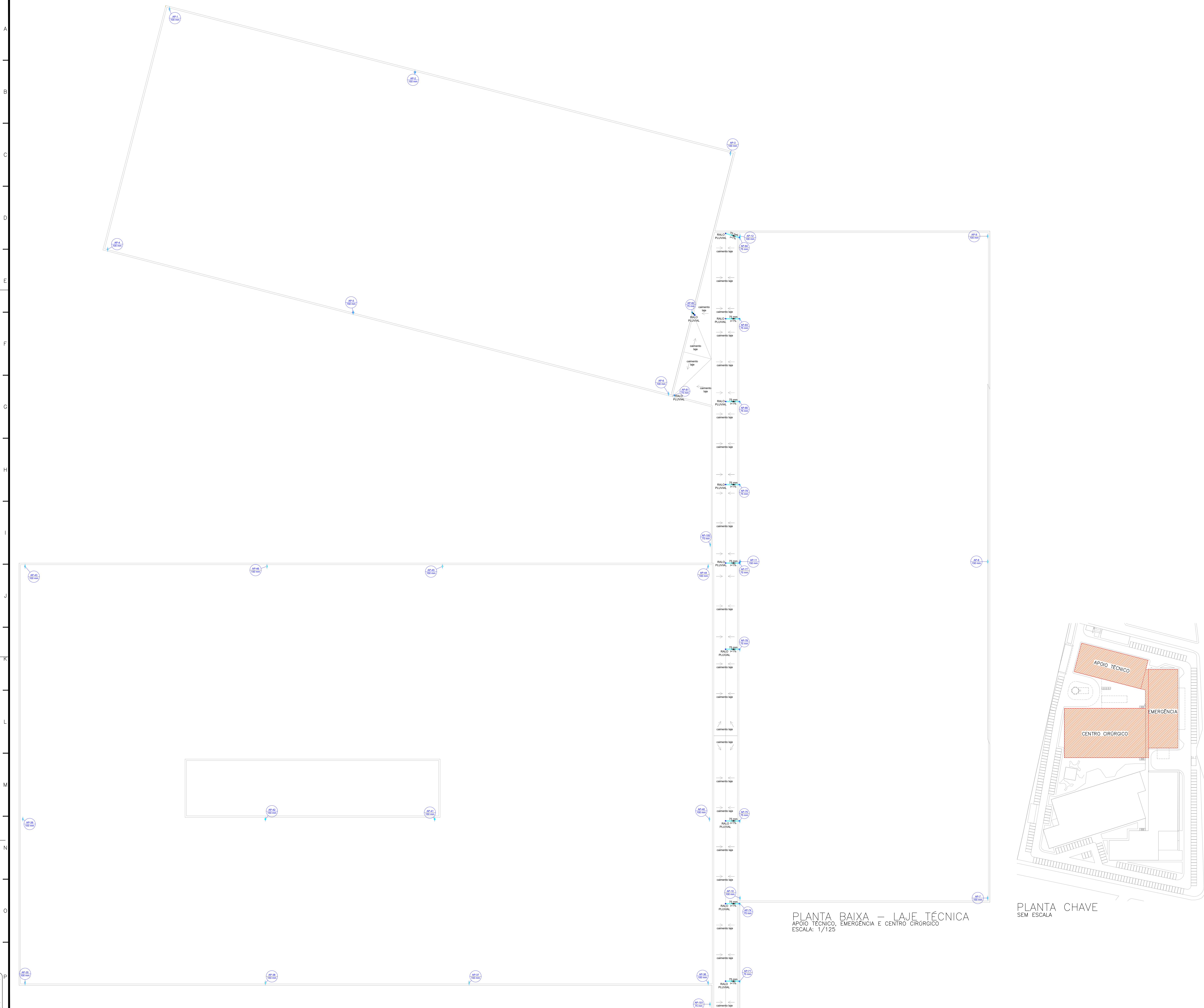

Legenda de condutos

Pluvial

Legenda
Joelho 90° - coluna
Joelho 90° - desce
Linha dupla - coluna
Linha simples - coluna
Ralos pluviais
Redução exotérmica

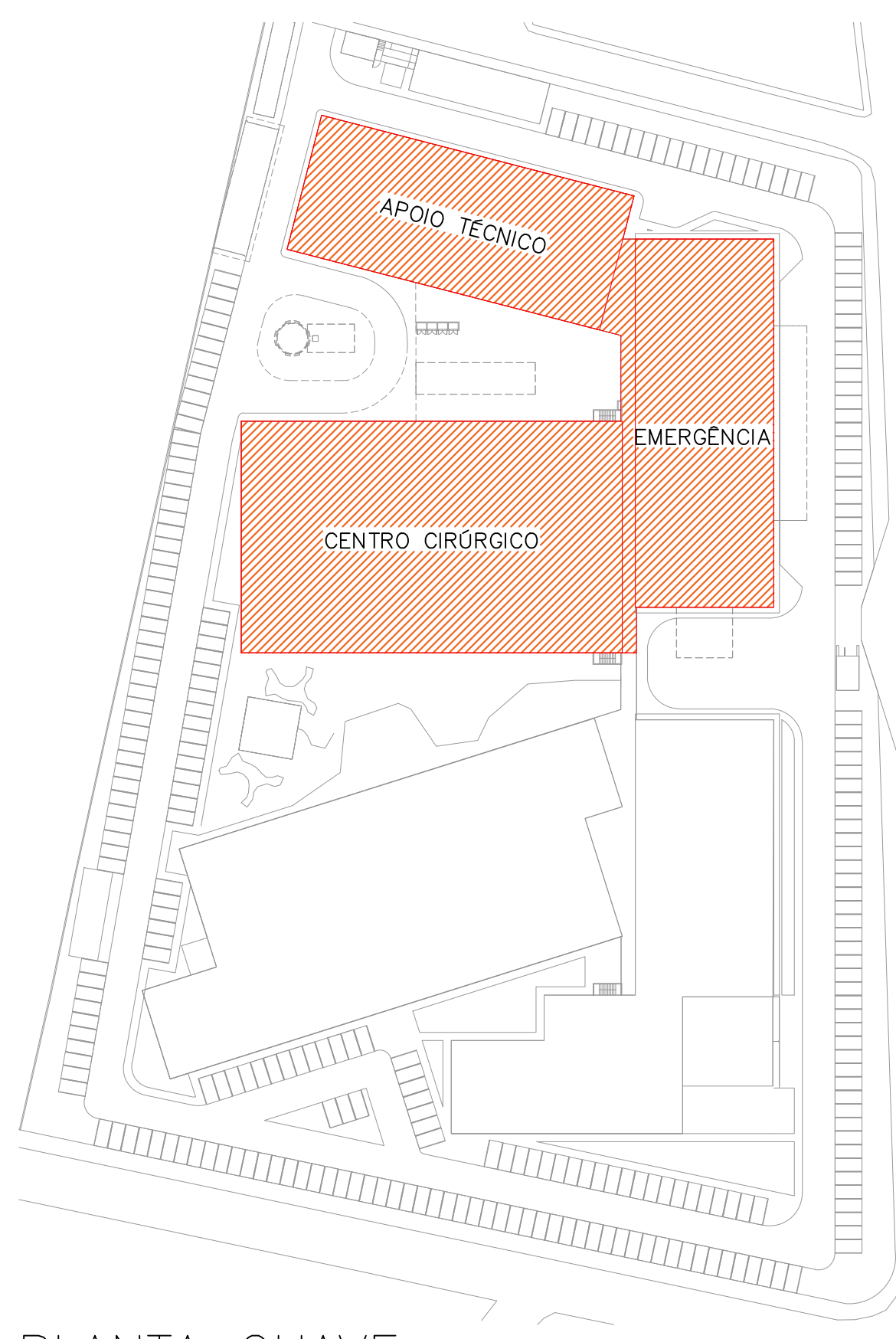

PLANTA BAIXA - LAJE TÉCNICA
APOIO TÉCNICO, EMERGÊNCIA E CENTRO CIRÚRGICO
ESCALA: 1/125

PLANTA CHAVE
SEM ESCALA

07	-					
06	-					
05	-					
04	-					
03	-					
02	-					
01	-					
00	ST. CONTRATO	EMISSÃO INICIAL	03/02/22	WECSLEI		
Nº	REQUERENTE	MODIFICAÇÃO	DATA	RESPONSÁVEL	VISTO	

APROVAÇÃO	GESTÃO	VERIFICAÇÃO	APROVAÇÃO
INTERNA	PAULO	CAIC	WECSLEI

<p>PREFEITURA MUNICIPAL DE BARREIRAS</p>	<p>WDS</p>
<p>FINALIDADE DO PROJETO:</p> <p>INSTALAÇÕES PLUVIAIS</p>	<p>DATA:</p> <p>03/02/2021</p>
<p>FINALIDADE DA OBRA:</p> <p>HOSPITAL MUNICIPAL EDSONNINA NEVES DE SOUZA</p>	<p>SERVIÇO:</p> <p>INDICADA</p>
<p>CONTEÚDO DA FRANQUIA:</p> <p>PLANTA LAJE TÉCNICA-C. CIRÚRGICO APOIO TÉCNICO EMERGÊNCIA</p>	<p>PRIMEIRO:</p> <p>08</p>
<p>PROPRIETÁRIO DA OBRA:</p> <p>PREFEITURA MUNICIPAL DE BARREIRAS</p>	<p>CPF (CONJ.):</p> <p>13.654.405/0001-95</p>
<p>ENDEREÇO DA OBRA:</p> <p>RUA DAS TURBINAS, SN, BARREIRINHAS - BARREIRAS - BA</p>	

<p>PLANTA DE SITUAÇÃO</p>	<p>QUADRO DE ASSINATURAS</p> <p>PROPRIETÁRIO DA OBRA: PREFEITURA MUNICIPAL DE BARREIRAS CPF/CNPJ: 13.654.405/0001-95</p> <p>PROPRIETÁRIO DO PROJETO: WDS ENGENHARIA CPF/CNPJ: 13.654.405/0001-95</p> <p>PROPRIETÁRIO DO PROJETO: MOEMA SALES MEDEIROS CPF/CNPJ: 13.654.405/0001-95</p> <p>PROPRIETÁRIO DO PROJETO: WECESLEI DUARTE DE SOUZA CPF/CNPJ: 13.654.405/0001-95</p> <p>PROPRIETÁRIO DO PROJETO: WECESLEI DUARTE DE SOUZA CPF/CNPJ: 13.654.405/0001-95</p>
<p>QUANTO DE OBRA:</p> <p>1. APOIO TÉCNICO E LOBBY: 1.524,41 m²</p> <p>2. CENTRO CIRÚRGICO: 2.083,25 m²</p> <p>3. APOIO TÉCNICO EMERGÊNCIA: 2.000,00 m²</p> <p>4. AMPLIAÇÃO/RENOVAÇÃO/LABORATÓRIO: 1.306,24 m²</p> <p>5. INSTALAÇÃO: 2.400,00 m²</p> <p>6. QUANTIA DE SERVIÇO: 2.878,00 m²</p> <p>7. QUANTIA DE SERVIÇO: 1.142,00 m²</p> <p>8. QUANTIA DE SERVIÇO: 1.142,00 m²</p> <p>9. QUANTIA DE SERVIÇO: 1.142,00 m²</p> <p>10. QUANTIA DE SERVIÇO: 1.142,00 m²</p> <p>11. QUANTIA DE SERVIÇO: 1.142,00 m²</p> <p>12. QUANTIA DE SERVIÇO: 1.142,00 m²</p> <p>13. QUANTIA DE SERVIÇO: 1.142,00 m²</p> <p>14. QUANTIA DE SERVIÇO: 1.142,00 m²</p> <p>15. QUANTIA DE SERVIÇO: 1.142,00 m²</p> <p>16. QUANTIA DE SERVIÇO: 1.142,00 m²</p> <p>17. QUANTIA DE SERVIÇO: 1.142,00 m²</p> <p>18. QUANTIA DE SERVIÇO: 1.142,00 m²</p> <p>19. QUANTIA DE SERVIÇO: 1.142,00 m²</p> <p>20. QUANTIA DE SERVIÇO: 1.142,00 m²</p> <p>21. QUANTIA DE SERVIÇO: 1.142,00 m²</p> <p>22. QUANTIA DE SERVIÇO: 1.142,00 m²</p> <p>23. QUANTIA DE SERVIÇO: 1.142,00 m²</p> <p>24. QUANTIA DE SERVIÇO: 1.142,00 m²</p> <p>25. QUANTIA DE SERVIÇO: 1.142,00 m²</p> <p>26. QUANTIA DE SERVIÇO: 1.142,00 m²</p> <p>27. QUANTIA DE SERVIÇO: 1.142,00 m²</p> <p>28. QUANTIA DE SERVIÇO: 1.142,00 m²</p> <p>29. QUANTIA DE SERVIÇO: 1.142,00 m²</p> <p>30. QUANTIA DE SERVIÇO: 1.142,00 m²</p> <p>31. QUANTIA DE SERVIÇO: 1.142,00 m²</p> <p>32. QUANTIA DE SERVIÇO: 1.142,00 m²</p> <p>33. QUANTIA DE SERVIÇO: 1.142,00 m²</p> <p>34. QUANTIA DE SERVIÇO: 1.142,00 m²</p> <p>35. QUANTIA DE SERVIÇO: 1.142,00 m²</p> <p>36. QUANTIA DE SERVIÇO: 1.142,00 m²</p> <p>37. QUANTIA DE SERVIÇO: 1.142,00 m²</p> <p>38. QUANTIA DE SERVIÇO: 1.142,00 m²</p> <p>39. QUANTIA DE SERVIÇO: 1.142,00 m²</p> <p>40. QUANTIA DE SERVIÇO: 1.142,00 m²</p> <p>41. QUANTIA DE SERVIÇO: 1.142,00 m²</p> <p>42. QUANTIA DE SERVIÇO: 1.142,00 m²</p> <p>43. QUANTIA DE SERVIÇO: 1.142,00 m²</p> <p>44. QUANTIA DE SERVIÇO: 1.142,00 m²</p> <p>45. QUANTIA DE SERVIÇO: 1.142,00 m²</p> <p>46. QUANTIA DE SERVIÇO: 1.142,00 m²</p> <p>47. QUANTIA DE SERVIÇO: 1.142,00 m²</p> <p>48. QUANTIA DE SERVIÇO: 1.142,00 m²</p> <p>49. QUANTIA DE SERVIÇO: 1.142,00 m²</p> <p>50. QUANTIA DE SERVIÇO: 1.142,00 m²</p>	<p>ÁREA TOTAL OBRAS: 13.027,00 m²</p> <p>ÁREA DO TERRENO: 20.302,00 m²</p> <p>ÁREA DE COBERTURA: 13.027,00 m²</p> <p>ÍNDICE DE COBERTURA: 0,64</p> <p>ÍNDICE DE PLOTAGEM: 1,00</p> <p>COEF. DE PLOTAGEM: 1,00</p>

CONDIÇÕES	
-----------	--

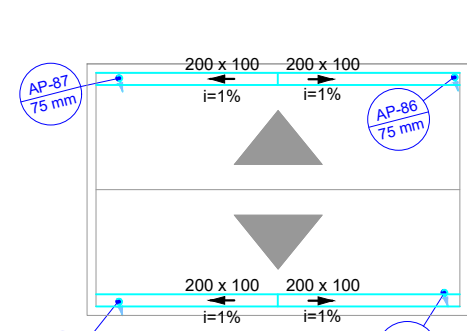
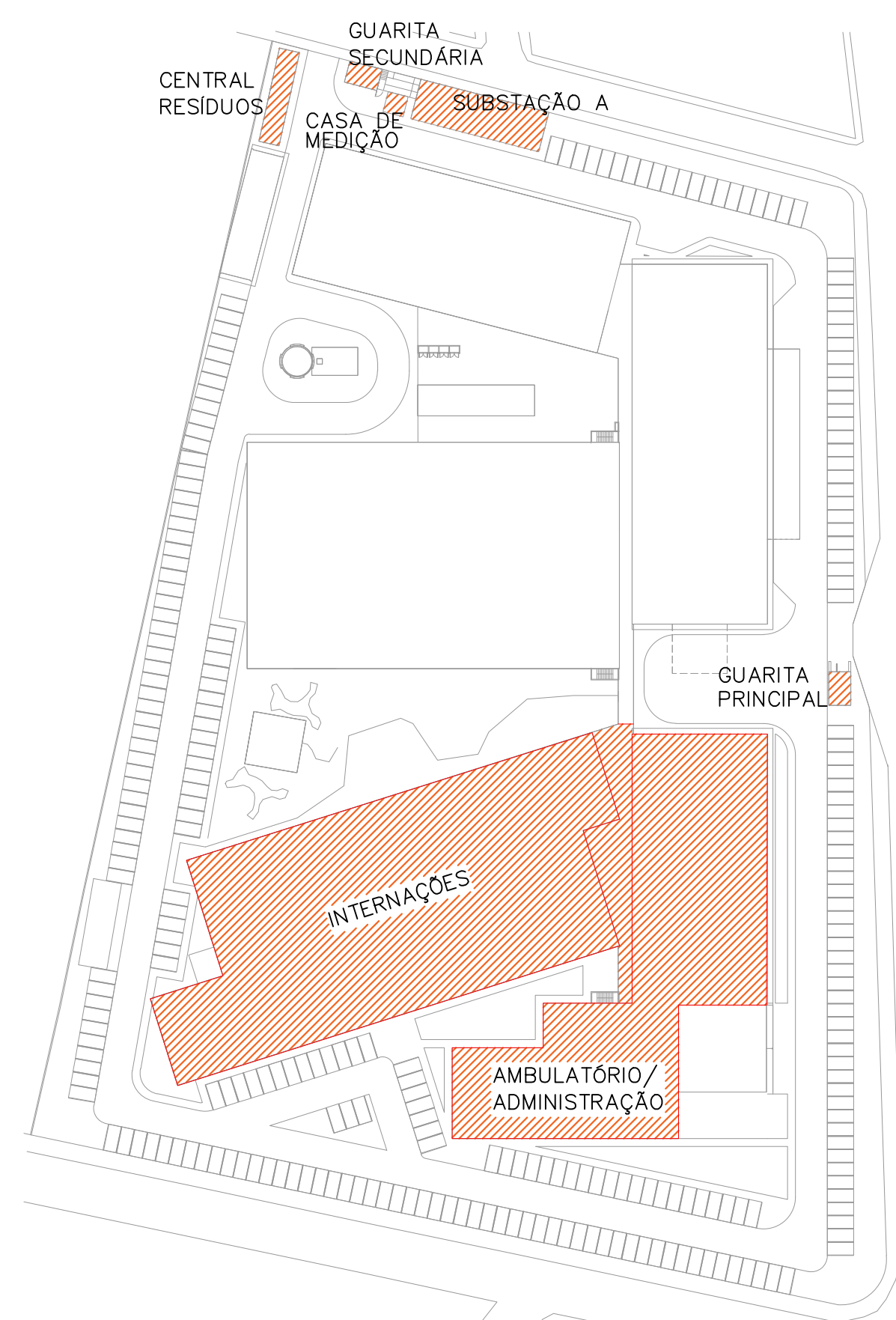

PLANTA BAIXA COBERTURA 2
GUARITA SECUNDÁRIA
ESCALA: 1/125

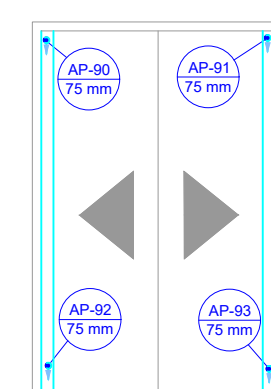

PLANTA BAIXA COBERTURA 3
GUARITA PRINCIPAL

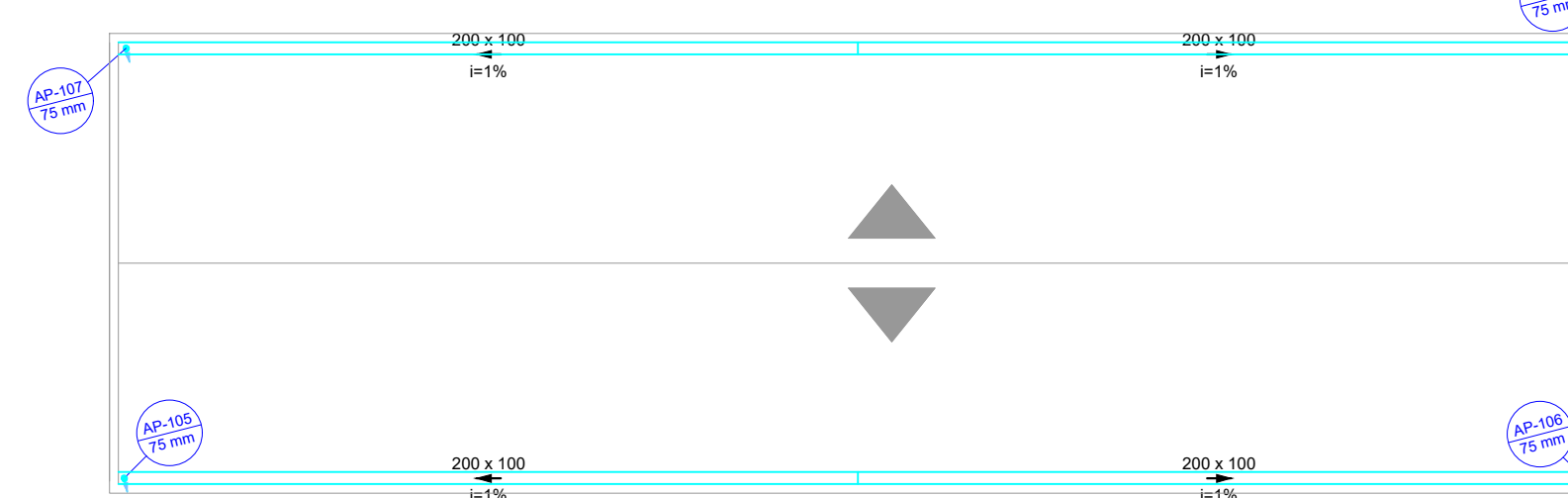

PLANTA BAIXA DE COBERTURA 4
SUBSTAÇÃO A
ESCALA: 1/125

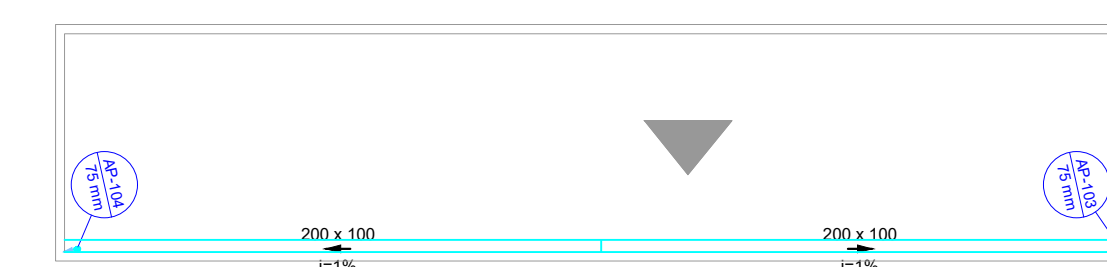

PLANTA BAIXA COBERTURA 5
CENTRAL DE RESÍDUOS
ESCALA: 1/125

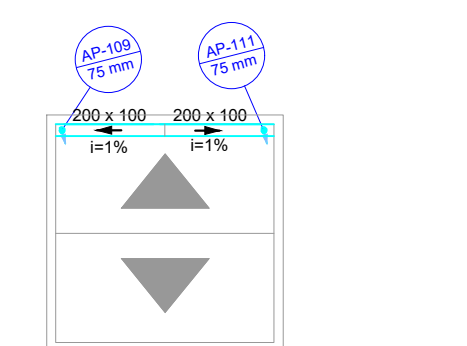

PLANTA BAIXA COBERTURA 6
GUARITA PRINCIPAL
ESCALA: 1/125

PLANTA CHAVE
SEM ESCALA

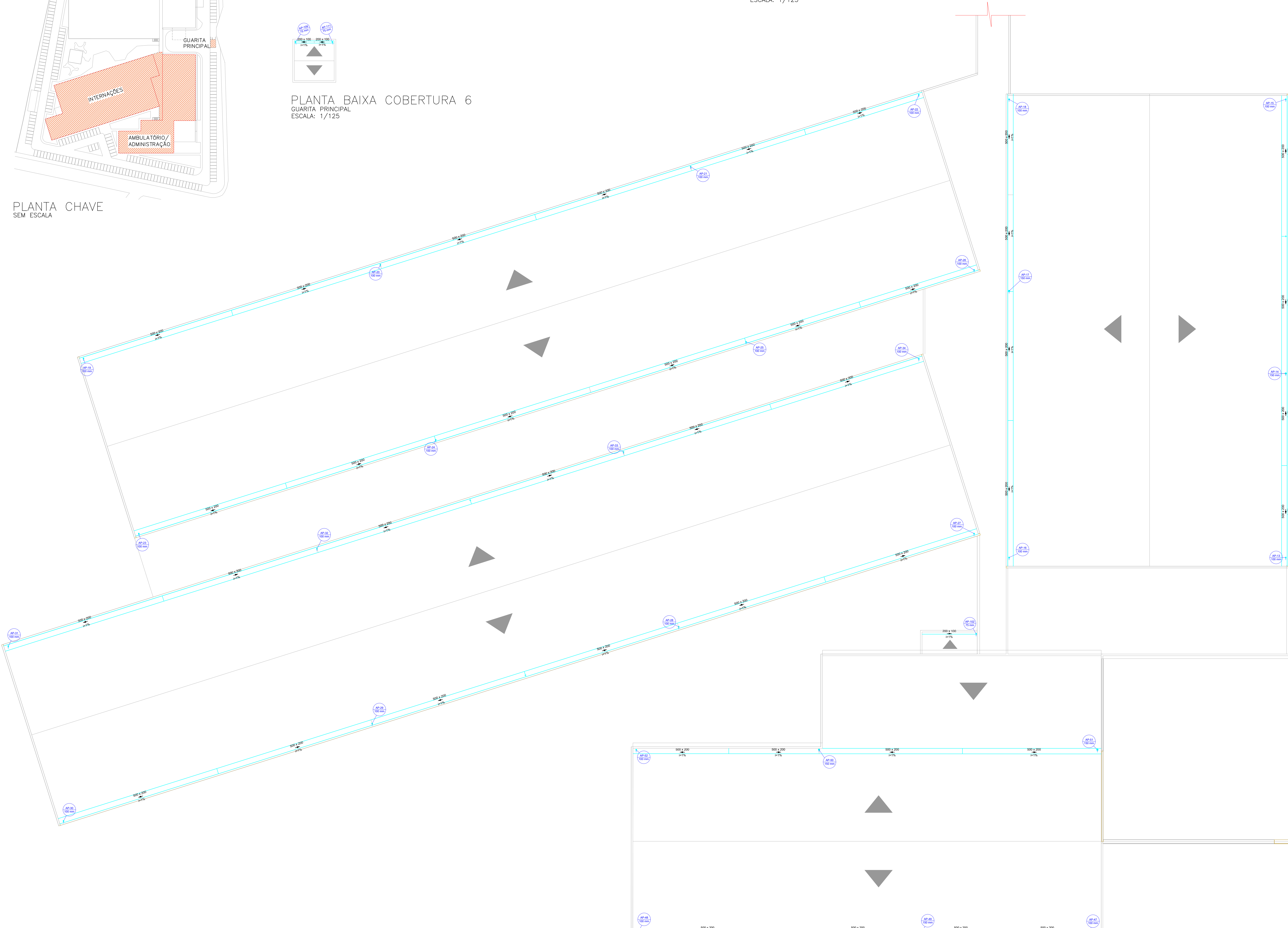

Legenda de condutos

Pluvial

Legenda

Joelho 90º - coluna
Joelho 90º - desce
Linha de correção - coluna
Linha dupla - coluna
Linha simples - coluna
Raios pluviais
Redução exocêntrica

07					
06					
05					
04					
03					
02					
01					
00	ST. CONTRATO	EMISSÃO INICIAL	03/02/22	WECSLEI	
Nº	REQUERENTE	MODIFICAÇÃO	DATA	RESPONSÁVEL	VISTO

APROVAÇÃO	GESTÃO	VERIFICAÇÃO	APROVAÇÃO
INTERNA	PAULO	CAIC	WECSLEI

PROPRIETÁRIO (A): PREFEITURA MUNICIPAL DE BARREIRAS
 PROJETO: INSTALAÇÕES PLUVIAIS
 FINALIDADE DO PROJETO: INSTALAÇÕES PLUVIAIS
 DATA: 03/02/2021
 FINALIDADE DA OBRA: HOSPITAL MUNICIPAL EDSONNINA NEVES DE SOUZA
 SERVIÇO: 00
 CONTEÚDO DA FRANQUIA: PLANTA BAIXA COBERTURA - INTERNAÇÃO, AMBULATÓRIO E ANEXOS
 PRONOME: 09
 DESENHO: VÍTOR ENGENHEIRO 177338255M
 ARQUIVO: 10
 PROFISSIONAL: PL_09_PP_HEN_REV1
 PROPRIETÁRIO (A): PREFEITURA MUNICIPAL DE BARREIRAS
 CNPJ (CNPJ): 13.654.405/0001-95
 ENDEREÇO DA OBRA: RUA DAS TURBINAS, SN, BARREIRINHAS - BARREIRAS - BA

PLANTA DE SITUAÇÃO: QUADRO DE ABERTURAS

QUADRO DE ABERTURAS

1. ÁGUA RESERVA	1524,43 m²
2. CENTRO CIRÚRGICO / UTI	2863,26 m²
3. AMBULATÓRIO / ENFERMAGEM	2000,00 m²
4. AMBULATÓRIO / BOMBADEIRO / LABORATÓRIO	1306,14 m²
5. ADMONISTRAÇÃO	2400,00 m²
6. INTERNAÇÃO	2870,00 m²
7. QUADRO PRINCIPAL	363,14 m²
8. QUADRO DE SERVIÇOS	261,4 m²
9. CASA DE RESERVA ELÉTRICA	174,2 m²
10. SUBESTAÇÃO A	92,14 m²
11. SUBESTAÇÃO B	92,14 m²
12. CENTRAL DE GÁS SUP	5,00 m²
13. CENTRAL DE GÁS MEDIANA	137,00 m²
14. ESTACIONAMENTO DE AMBULÂNCIAS	100,00 m²
15. CENTRAL DE RESÍDUOS	76,00 m²
16. BARRIO DE SERVIÇOS	467,00 m²
TOTAL COBERTURA	13307,00 m²
ÁREA DO TERRENO	20.362,00 m²
ÍNDICE DE COBERTURA	0,6535
DATA DE CRIAÇÃO DA OBRA	02/07/2019
PROJ. DE INSTALAÇÃO PLUVIAIS	02/07/2019
PROJ. DE INSTALAÇÃO PLUVIAIS	02/07/2019

PROPRIETÁRIO (A): PREFEITURA MUNICIPAL DE BARREIRAS
 CNPJ (CNPJ): 13.654.405/0001-95
 PROFISSIONAL: VÍTOR ENGENHEIRO 177338255M
 ARQUIVO: 10
 PROFISSIONAL: PL_09_PP_HEN_REV1

PLANTA BAIXA COBERTURA 1
INTERNAÇÃO E AMBULATÓRIO
ESCALA: 1/125

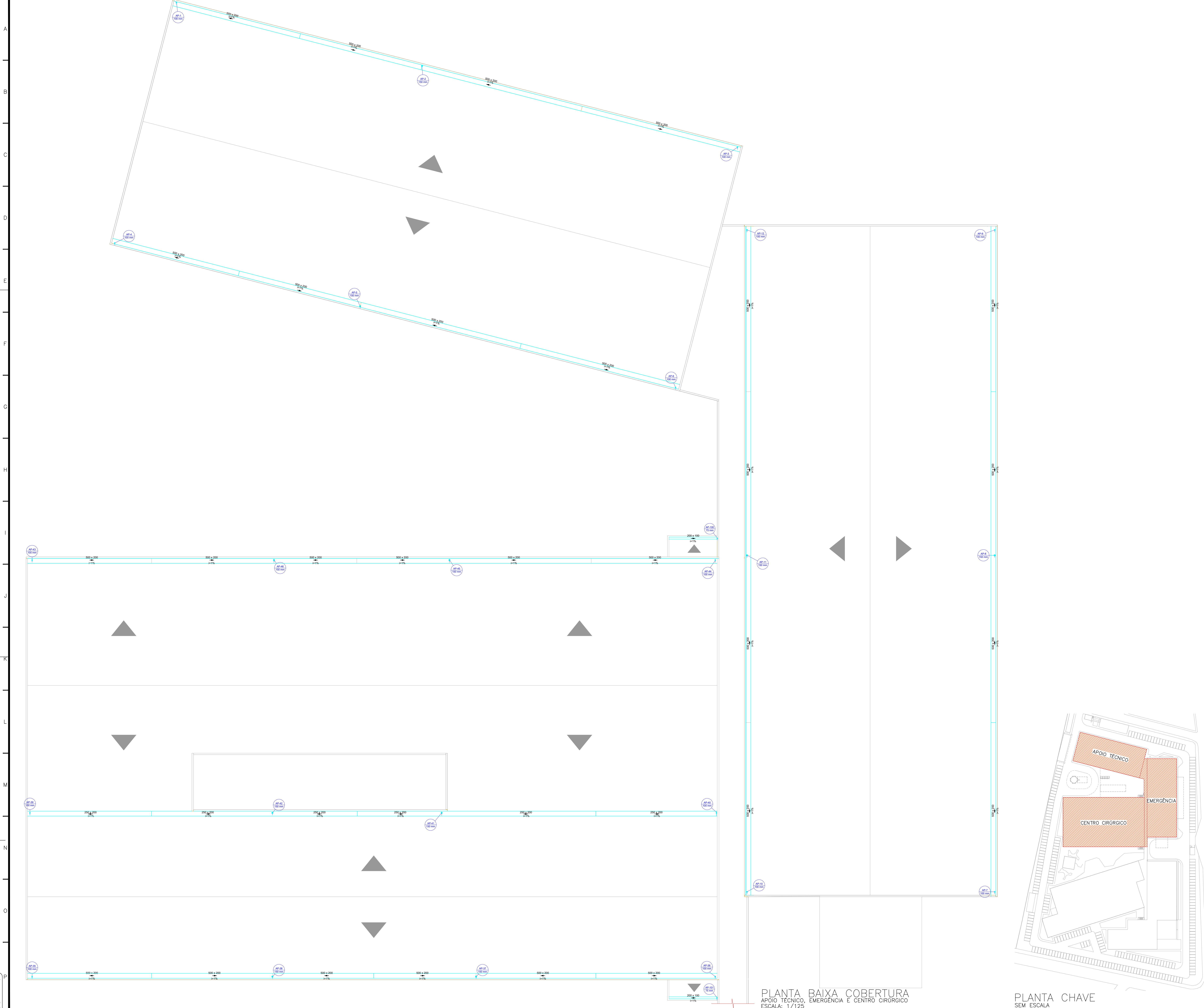

PLANTA BAIXA COBERTURA
APOIO TÉCNICO, EMERGÊNCIA E CENTRO CIRÚRGICO
ESCALA: 1/125

PLANTA CHAVE
SEM ESCALA

Legenda de condutos	
	Pluvial

Legenda				
	Joelho 90°-coluna			
	Joelho 90°-desce			
	Luva de correr-coluna			
	Luva dupla-coluna			
		Ralos pluviais		Redução exotérmica
	Ralos pluviais			
	Redução exotérmica			

07					
06					
05					
04					
03					
02					
01					
00	ST. CONTRATO	EMISSÃO INICIAL	03/02/22	WECSLEI	
Nº	REQUERENTE	MODIFICAÇÃO	DATA	RESPONSÁVEL	VISTO

APROVAÇÃO INTERNA	GESTÃO PAULO	VISTO	VERIFICAÇÃO CAIC	VISTO	APROVAÇÃO	
					RESP. WECSLEI	VISTO

PROPRIETÁRIO (A): **PREFEITURA MUNICIPAL DE BARREIRAS**
 CAPITAL DO DESTA
 CNPJ: 19.891.447/0001-26

PROJETO: **INSTALAÇÕES PLUVIAIS**

FINALIDADE DO PROJETO: **INSTALAÇÕES PLUVIAIS** DATA: **03/02/2021**

FINALIDADE DA OBRA: **HOSPITAL MUNICIPAL EDSONNINA NEVES DE SOUZA** SÉRIAL: **00**

CONTÉUDO DA FRANQUIA: **PLANTA COBERTURA-APOIO TÉCNICO, C. CIRÚRGICO E EMERGÊNCIA** ESCALA: **INDICADA**

PROPRIETÁRIO (O): **PREFEITURA MUNICIPAL DE BARREIRAS** CNPJ (O): **13.654.405/0001-95**

ENDEREÇO DA OBRA: **RUA DAS TURBINAS, SN, BARREIRINHAS - BARREIRAS - BA**

PLANTA DE SITUAÇÃO:

QUADRO DE ASSINATURAS:

PROPRIETÁRIO (O): **PREFEITURA MUNICIPAL DE BARREIRAS**
 CPF/CNPJ: **13.654.405/0001-95**

PROJETADEIRO: **MOEMA SALES MEDEIROS**
 CREA: **157.878/01-0**
 ASSINATURA: *Moema Sales Medeiros*

REVISOR: **WECSLEI DUARTE DE SOUZA**
 CREA: **BA-15883/01-0**
 ASSINATURA: *Wesley Duarte de Souza*

PROJETADEIRO (O): **WECSLEI DUARTE DE SOUZA**
 CREA: **BA-15883/01-0**
 ASSINATURA: *Wesley Duarte de Souza*

QUADRO DE QUANTAS:

1. APOIO TÉCNICO E LABORATÓRIO	1.524,43 m²
2. CENTRO CIRÚRGICO	2.083,25 m²
3. AMPLIAÇÃO EMERGÊNCIA	1.000,00 m²
4. AMPLIAÇÃO/QUADRA/LABORATÓRIO	1.306,24 m²
5. QUADRA DE SERVIÇO	2.874,28 m²
6. QUADRA DE SERVIÇO	263,4 m²
7. QUADRA DE SERVIÇO	194,4 m²
8. QUADRA DE SERVIÇO	194,4 m²
9. QUADRA DE SERVIÇO	194,4 m²
10. QUADRA DE SERVIÇO	194,4 m²
11. QUADRA DE SERVIÇO	194,4 m²
12. QUADRA DE SERVIÇO	194,4 m²
13. QUADRA DE SERVIÇO	194,4 m²
14. QUADRA DE SERVIÇO	194,4 m²
15. QUADRA DE SERVIÇO	194,4 m²
16. QUADRA DE SERVIÇO	194,4 m²
17. QUADRA DE SERVIÇO	194,4 m²
18. QUADRA DE SERVIÇO	194,4 m²
19. QUADRA DE SERVIÇO	194,4 m²
20. QUADRA DE SERVIÇO	194,4 m²
21. QUADRA DE SERVIÇO	194,4 m²
22. QUADRA DE SERVIÇO	194,4 m²
23. QUADRA DE SERVIÇO	194,4 m²
24. QUADRA DE SERVIÇO	194,4 m²
25. QUADRA DE SERVIÇO	194,4 m²
26. QUADRA DE SERVIÇO	194,4 m²
27. QUADRA DE SERVIÇO	194,4 m²
28. QUADRA DE SERVIÇO	194,4 m²
29. QUADRA DE SERVIÇO	194,4 m²
30. QUADRA DE SERVIÇO	194,4 m²
31. QUADRA DE SERVIÇO	194,4 m²
32. QUADRA DE SERVIÇO	194,4 m²
33. QUADRA DE SERVIÇO	194,4 m²
34. QUADRA DE SERVIÇO	194,4 m²
35. QUADRA DE SERVIÇO	194,4 m²
36. QUADRA DE SERVIÇO	194,4 m²
37. QUADRA DE SERVIÇO	194,4 m²
38. QUADRA DE SERVIÇO	194,4 m²
39. QUADRA DE SERVIÇO	194,4 m²
40. QUADRA DE SERVIÇO	194,4 m²
41. QUADRA DE SERVIÇO	194,4 m²
42. QUADRA DE SERVIÇO	194,4 m²
43. QUADRA DE SERVIÇO	194,4 m²
44. QUADRA DE SERVIÇO	194,4 m²
45. QUADRA DE SERVIÇO	194,4 m²
46. QUADRA DE SERVIÇO	194,4 m²
47. QUADRA DE SERVIÇO	194,4 m²
48. QUADRA DE SERVIÇO	194,4 m²
49. QUADRA DE SERVIÇO	194,4 m²
50. QUADRA DE SERVIÇO	194,4 m²
51. QUADRA DE SERVIÇO	194,4 m²
52. QUADRA DE SERVIÇO	194,4 m²
53. QUADRA DE SERVIÇO	194,4 m²
54. QUADRA DE SERVIÇO	194,4 m²
55. QUADRA DE SERVIÇO	194,4 m²
56. QUADRA DE SERVIÇO	194,4 m²
57. QUADRA DE SERVIÇO	194,4 m²
58. QUADRA DE SERVIÇO	194,4 m²
59. QUADRA DE SERVIÇO	194,4 m²
60. QUADRA DE SERVIÇO	194,4 m²
61. QUADRA DE SERVIÇO	194,4 m²
62. QUADRA DE SERVIÇO	194,4 m²
63. QUADRA DE SERVIÇO	194,4 m²
64. QUADRA DE SERVIÇO	194,4 m²
65. QUADRA DE SERVIÇO	194,4 m²
66. QUADRA DE SERVIÇO	194,4 m²
67. QUADRA DE SERVIÇO	194,4 m²
68. QUADRA DE SERVIÇO	194,4 m²
69. QUADRA DE SERVIÇO	194,4 m²
70. QUADRA DE SERVIÇO	194,4 m²
71. QUADRA DE SERVIÇO	194,4 m²
72. QUADRA DE SERVIÇO	194,4 m²
73. QUADRA DE SERVIÇO	194,4 m²
74. QUADRA DE SERVIÇO	194,4 m²
75. QUADRA DE SERVIÇO	194,4 m²
76. QUADRA DE SERVIÇO	194,4 m²
77. QUADRA DE SERVIÇO	194,4 m²
78. QUADRA DE SERVIÇO	194,4 m²
79. QUADRA DE SERVIÇO	194,4 m²
80. QUADRA DE SERVIÇO	194,4 m²
81. QUADRA DE SERVIÇO	194,4 m²
82. QUADRA DE SERVIÇO	194,4 m²
83. QUADRA DE SERVIÇO	194,4 m²
84. QUADRA DE SERVIÇO	194,4 m²
85. QUADRA DE SERVIÇO	194,4 m²
86. QUADRA DE SERVIÇO	194,4 m²
87. QUADRA DE SERVIÇO	194,4 m²
88. QUADRA DE SERVIÇO	194,4 m²
89. QUADRA DE SERVIÇO	194,4 m²
90. QUADRA DE SERVIÇO	194,4 m²
91. QUADRA DE SERVIÇO	194,4 m²
92. QUADRA DE SERVIÇO	194,4 m²
93. QUADRA DE SERVIÇO	194,4 m²
94. QUADRA DE SERVIÇO	194,4 m²
95. QUADRA DE SERVIÇO	194,4 m²
96. QUADRA DE SERVIÇO	194,4 m²
97. QUADRA DE SERVIÇO	194,4 m²
98. QUADRA DE SERVIÇO	194,4 m²
99. QUADRA DE SERVIÇO	194,4 m²
100. QUADRA DE SERVIÇO	194,4 m²

Este projeto foi elaborado com base em informações fornecidas pelo cliente e não se responsabiliza por eventuais erros ou omissões. O projeto é válido apenas para o local e finalidade especificadas.