

SEFIP 8.40 TAB. 37,0 DATA: 20/11/2018 HORA: 10:06:10

1 - NOME / TELEFONE / ENDEREÇO

DIGNIVIDA PROMOCÃO DA VIDA HUMANA
RUA SEVEINO VIEIRA 221 SALA 102
CENTRO
BARREIRAS
(0077) 99933847

47805-040
BA

2 - VENCIMENTO

(USO EXCLUSIVO INSS)

ATENÇÃO É VEDADA A UTILIZAÇÃO DA GPS PARA RECOLHIMENTO DE RECEITA DE VALOR INFERIOR AO ESTIPULADO EM RESOLUÇÃO PUBLICADA PELO INSS. A RECEITA QUE RESULTAR VALOR INFERIOR DEVERÁ SER ADICIONADA A CONTRIBUIÇÃO OU IMPORTÂNCIA CORRESPONDENTE NOS MESES SUBSEQUENTES, ATÉ QUE O TOTAL SEJA IGUAL OU SUPERIOR AO VALOR MÍNIMO FIXADO.

3 - CÓDIGO DE PAGAMENTO 2100

4 - COMPETÊNCIA 10/2018

5 - IDENTIFICADOR 03.369.254/0001-70

6 - VALOR DO INSS(+) 18.441,90

7 -

8 -

9 - VLR OUTRAS ENTIDADES 0,00

10 - ATUAL.MONETÁRIA/
JUROS/MULTA/(+) 0,00

11 - VALOR ARRECADADO 18.441,90

12 - AUTENTICAÇÃO MECÂNICA
PARA RECOLHIMENTO NO PRAZO

858400001848

419002702106

003369254001

017020181099

SEFIP 8.40 TAB. 37,0 DATA: 20/11/2018 HORA: 10:06:10

1 - NOME / TELEFONE / ENDEREÇO

DIGNIVIDA PROMOCÃO DA VIDA HUMANA
RUA SEVEINO VIEIRA 221 SALA 102
CENTRO
BARREIRAS
(0077) 99933847

47805-040
BA

2 - VENCIMENTO

(USO EXCLUSIVO INSS)

ATENÇÃO É VEDADA A UTILIZAÇÃO DA GPS PARA RECOLHIMENTO DE RECEITA DE VALOR INFERIOR AO ESTIPULADO EM RESOLUÇÃO PUBLICADA PELO INSS. A RECEITA QUE RESULTAR VALOR INFERIOR DEVERÁ SER ADICIONADA A CONTRIBUIÇÃO OU IMPORTÂNCIA CORRESPONDENTE NOS MESES SUBSEQUENTES, ATÉ QUE O TOTAL SEJA IGUAL OU SUPERIOR AO VALOR MÍNIMO FIXADO.

3 - CÓDIGO DE PAGAMENTO 2100

4 - COMPETÊNCIA 10/2018

5 - IDENTIFICADOR 03.369.254/0001-70

6 - VALOR DO INSS(+) 18.441,90

7 -

8 -

9 - VLR OUTRAS ENTIDADES 0,00

10 - ATUAL.MONETÁRIA/
JUROS/MULTA/(+) 0,00

11 - VALOR ARRECADADO 18.441,90

12 - AUTENTICAÇÃO MECÂNICA
PARA RECOLHIMENTO NO PRAZO

858400001848

419002702106

003369254001

017020181099



ESTE DOCUMENTO
CONFERE COM O ORIGINAL
EM 20/11/2018
ASSINATURA

FOMENTO Nº 013122017
DIGNIVIDA - PRAZAMENTO

**Tributos, Taxas e Contribuições
Federais**

GPS - GPS com Código de Barras

Titular: DIGNÍVIDA PROMOÇÃO DA VIDA
HUMANA

CNPJ: 03.369.254/0001-70

Agência: 092 - BARREIRAS

Conta Corrente: 029104-7

Dados do Pagamento

Número do código de barras	85840000184-8 41900270210-6 00336925400-1 01702018109-9
Data do Pagamento/Agendamento	20/11/2018
Convênio	GPS
Descrição	ARRECADACAO DE CONTRIBUICOES SOCIAIS
Valor R\$	18.441,90
Situação	Transação efetuada com sucesso.
VTmXn30IZqSZVMtDzVtEML5yW9XMIEX1e5AAftU+Fig704BrtyIzwrRwwWph2DV	

ESTE DOCUMENTO
CONFERE COM O ORIGINAL
EM 20/11/2018
ASSINATURA

DIGNÍVIDA - CATAVENDO

RECEBEMOS DE AUREVIS COMERCIO DE COMBUSTIVEIS E TRANSPORTES LTDA - ME OS PRODUTOS CONSTANTES DA NOTA FISCAL INDICADA A AO LADO.		NF-e Nº 000.003.150 SÉRIE 1
DATA DO RECEBIMENTO:	IDENTIFICAÇÃO E ASSINATURA DO RECEBEDOR:	

AUREVIS COMERCIO DE COMBUSTIVEIS E TRANSPORTES LTDA - ME RUA JESUINO PLAMPLONA, 371 - OURO BRANCO CEP 47.802-255 - BARREIRAS - BA Fone (077) 3813-5588	DANFE DOCUMENTO AUXILIAR DA NOTA FISCAL ELETRÔNICA	CONTROLE DO FISCO 
	0 - ENTRADA 1 - SAIDA 1	CHAVE DE ACESSO 2918 1115 3288 5700 0102 5500 1000 0031 5010 0062 8670
	Nº 000.003.150 SÉRIE 1 Página 1 de 1	Consulta da autenticidade no portal nacional da NF-e. www.nfe.fazenda.gov.br/portal ou no site da Sefaz Autorizadora.

NATUREZA DA OPERAÇÃO: VENDA COM CUPOM			
INSCRIÇÃO ESTADUAL: 100772779	INSC. EST. DO SUBST. TRIL:	CNPJ: 15.328.857/0001-02	PROTOCOLO DE AUTORIZAÇÃO DE USO: 129180308969770 23/11/2018 11:18:26

DESTINATÁRIO / REMETENTE		CNPJ/CPF: 03.369.254/0001-70	DATA DE EMISSÃO: 23/11/2018
NOME/RAZÃO SOCIAL: DIGNIVIDA PROMOÇÃO DA VIDA HUMANA		CEP: 47805040	DATA DE SAÍDA / ENTRADA: 23/11/2018
ENDEREÇO: RUA SEVERINO VIEIRA, 221 - SALA 102		BARRIO/DISTRITO: CENTRO	HORA DE SAÍDA: 11:16:32
MUNICÍPIO: BARREIRAS	FONE/FAX: 7736136620	UF: BA	INSCRIÇÃO ESTADUAL: ISENTO

CÁLCULO DO IMPOSTO				
BASE DE CÁLCULO DO ICMS:	VALOR DO ICMS:	BASE DE CÁLCULO DO ICMS BURET-:	VALOR DO ICMS SUBSTITUIÇÃO:	VALOR TOTAL DOS PRODUTOS:
0,00	0,00	0,00	0,00	500,02
VALOR DO FRETE:	VALOR DO SEGURO:	DESCONTO:	OUT. DESP. ACESSORIAS:	VALOR DO IPI:
0,00	0,00	0,00	0,00	0,00
				VALOR TOTAL DA NOTA: 500,02

TRANSPORTADOS / VOLUMES TRANSPORTADOS				
RAZÃO SOCIAL:	FRETE POR CONTA: 9 - SEM FRETE	CÓDIGO ANTT:	PLACA DO VEÍCULO:	UF:
ENDEREÇO:	MUNICÍPIO:	UF:	INSCRIÇÃO ESTADUAL:	
QUANTIDADE:	ESPECIE:	MARCA:	NÚMERAÇÃO:	PESO BRUTO:
				PESO LÍQUIDO:

DADOS DOS PRODUTOS / SERVIÇOS													
COD. PROD.	COD. ANP	DESCRIÇÃO DO PRODUTO/SERVIÇO	V. TRIBUTOS	COD. NCM	QRT	CFOP	UNID	QUANTIDADE	V. UNITARIO	V. TOTAL	ICMS	V. ICMS	ALIQ. ICMS
2	320101001	GASOLINA COMUM	43,45	27101259	080	5829	L	21,37	4,800	100,01	0,00	0,00	0,00
2	320101001	GASOLINA COMUM	173,80	27101259	060	5829	L	83,3354	4,800	400,01	0,00	0,00	0,00

FOMENTO Nº 013/2017
 DIGNIVIDA - CATA VENTO

**CERTIFICO QUE OS MATERIAIS/SERVIÇOS
 ALEGADOS FORAM FORNECIDOS/PRESTADOS
 EM 30/11/2018**

DADOS ADICIONAIS INFORMAÇÕES COMPLEMENTARES REFERENTE NFC-e SÉRIE: 1, EMITIDA EM 02/11/2018, NÚMERO: 60472, EMITIDA EM 07/11/2018, NÚMERO: 60696, EMITIDA EM 09/11/2018, NÚMERO: 61120, EMITIDA EM 18/11/2018, NÚMERO: 61802, Tributos aproximados: PIS 07,25 (13,45%) Federal, R\$ 150,00 (30,00%) Estadual, R\$ 0,00 (0,00%) Municipal - Fonte: IBPT - BA 5837R1



Prefeitura Municipal de Barreiras
AVN CLERISTON ANDRADE, 729
CENTRO - BARREIRAS - EA CEP 47305-900
CNPJ: 13.654.405/0001-95

CERTIDÃO NEGATIVA DE DÉBITOS

Número: 002364/2018.E

Nome/Razão Social: AUREVIS COMERCIO DE COMBUSTIVEIS E TRANSPORTES LTDA
Nome Fantasia: AUTO POSTO VITAL
Inscrição Municipal: 000013067 CPF/CNPJ: 15.328.857/0001-02
Endereço: RUA JESUINO PAMPLONA, 371
JARDIM OURO BRANCO BARREIRAS - BA CEP: 47802-255

RESSALVADO O DIREITO DA FAZENDA MUNICIPAL COBRAR QUAISQUER DÉBITOS QUE VIEREM A SER APLRADOS POSTERIORMENTE É CERTIFICADO QUE, ATÉ A PRESENTE DATA NÃO CONSTAM DÉBITOS TRIBUTÁRIOS DO CONTRIBUINTE ACIMA CITADO PARA COM ESTE MUNICÍPIO.

Observação:

.....
.....
.....
.....

Esta certidão foi emitida em 16/10/2018 com base no Código Tributário Municipal.

Certidão válida até: 14/01/2019

Esta certidão abrange somente a Inscrição Municipal acima identificada.

Código de controle desta certidão: 160003701090000109953090002364201810169

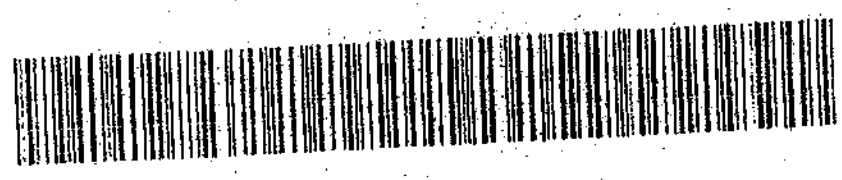

Certidão emitida eletronicamente via internet. A aceitação desta certidão está condicionada à verificação autenticidade na Internet, no endereço eletrônico:
<https://barreiras.saatri.com.br>, Econômico - Certidão Negativa - Verificar Autenticidade

Atenção: Qualquer rasura ou emenda invalidará este documento.

ESTE DOCUMENTO
CONFERE COM O ORIGINAL
EM 16/10/2018
AS 11:53:00
PREFEITURA MUNICIPAL DE BARREIRAS



PODER JUDICIÁRIO
JUSTIÇA DO TRABALHO

CERTIDÃO NEGATIVA DE DÉBITOS TRABALHISTAS

Nome: AUREVIS COMERCIO DE COMBUSTIVEIS E TRANSPORTES LTDA
(MATRIZ E FILIAIS) CNPJ: 15.328.857/0001-02

Certidão nº: 156350548/2018

Expedição: 17/08/2018, às 10:30:54

Validade: 12/02/2019 - 180 (cento e oitenta) dias, contados da data de sua expedição.

Certifica-se que **AUREVIS COMERCIO DE COMBUSTIVEIS E TRANSPORTES LTDA** (MATRIZ E FILIAIS), inscrito(a) no CNPJ sob o nº 15.328.857/0001-02, **NÃO CONSTA** do Banco Nacional de Devedores Trabalhistas.

Certidão emitida com base no art. 642-A da Consolidação das Leis do Trabalho, acrescentado pela Lei nº 12.440, de 7 de julho de 2011, e na Resolução Administrativa nº 1470/2011 do Tribunal Superior do Trabalho, de 24 de agosto de 2011.

Os dados constantes desta Certidão são de responsabilidade dos Tribunais do Trabalho e estão atualizados até 2 (dois) dias anteriores à data da sua expedição.

No caso de pessoa jurídica, a Certidão atesta a empresa em relação a todos os seus estabelecimentos, agências ou filiais.

A aceitação desta certidão condiciona-se à verificação de sua autenticidade no portal do Tribunal Superior do Trabalho na Internet (<http://www.tst.jus.br>).
Certidão emitida gratuitamente.

INFORMAÇÃO IMPORTANTE

Do Banco Nacional de Devedores Trabalhistas constam os dados necessários à identificação das pessoas naturais e jurídicas inadimplentes perante a Justiça do Trabalho quanto às obrigações estabelecidas em sentença condenatória transitada em julgado ou em acordos judiciais trabalhistas, inclusive no concernente aos recolhimentos previdenciários, a honorários, a custas, a emolumentos ou a recolhimentos determinados em lei; ou decorrentes de execução de acordos firmados perante o Ministério Público do Trabalho ou Comissão de Conciliação Prévia.

ESTE DOCUMENTO
CONFERE COM O ORIGINAL
17/08/2018
ASSISTENTE

IMPRIMIR VOLTAR

CAIXA
CAIXA ECONÔMICA FEDERAL**Certificado de Regularidade do FGTS - CRF**

Inscrição: 15328857/0001-02
Razão Social: AUREVIS COMERCIO DE COMBUSTIVEIS E TRANSPORTES LTDA ME
Nome Fantasia: AUTO POSTO VITAL
Endereço: R JESUINO PAMPLONA 371 / JARDIM OURO BRANCO / BARREIRAS /
BA / 47802-255

A Caixa Econômica Federal, no uso da atribuição que lhe confere o Art. 7, da Lei 8.036, de 11 de maio de 1990, certifica que, nesta data, a empresa acima identificada encontra-se em situação regular perante o Fundo de Garantia do Tempo de Serviço - FGTS.

O presente Certificado não servirá de prova contra cobrança de quaisquer débitos referentes a contribuições e/ou encargos devidos, decorrentes das obrigações com o FGTS.

Validade: 24/11/2018 a 23/12/2018

Certificação Número: 2018112417425525821659

Informação obtida em 06/12/2018, às 15:43:07.

A utilização deste Certificado para os fins previstos em Lei está condicionada à verificação de autenticidade no site da Caixa:
www.caixa.gov.br

ESTE DOCUMENTO
CONFERE COM O ORIGINAL
EM 06/12/2018
ASSINATURA



MINISTÉRIO DA FAZENDA
Secretaria da Receita Federal do Brasil
Procuradoria-Geral da Fazenda Nacional

**CERTIDÃO POSITIVA COM EFEITOS DE NEGATIVA DE DÉBITOS RELATIVOS AOS
TRIBUTOS FEDERAIS E À DÍVIDA ATIVA DA UNIÃO**

Nome: AUREVIS COMERCIO DE COMBUSTIVEIS E TRANSPORTES
LTDA CNPJ: 15.328.857/0001-02

Ressalvado o direito de a Fazenda Nacional cobrar e inscrever quaisquer dívidas de responsabilidade do sujeito passivo acima identificado que vierem a ser apuradas, é certificado que:

1. constam débitos administrados pela Secretaria da Receita Federal do Brasil (RFB) com exigibilidade suspensa nos termos do art. 151 da Lei nº 5.172, de 25 de outubro de 1966, Código Tributário Nacional (CTN), ou objeto de decisão judicial que determina sua desconsideração para fins de certificação da regularidade fiscal, ou ainda não vencidos; e
2. constam nos sistemas da Procuradoria-Geral da Fazenda Nacional (PGFN) débitos inscritos em Dívida Ativa da União (DAU) com exigibilidade suspensa nos termos do art. 151 do CTN, ou garantidos mediante bens ou direitos, ou com embargos da Fazenda Pública em processos de execução fiscal, ou objeto de decisão judicial que determina sua desconsideração para fins de certificação da regularidade fiscal.

Conforme disposto nos arts. 205 e 206 do CTN, este documento tem os mesmos efeitos da certidão negativa:

Esta certidão é válida para o estabelecimento matriz e suas filiais e, no caso de ente federativo, para todos os órgãos e fundos públicos da administração direta a ele vinculados. Refere-se à situação do sujeito passivo no âmbito da RFB e da PGFN e abrange inclusive as contribuições sociais previstas nas alíneas "a" d' do parágrafo único do art. 11 da Lei nº 8.212, de 24 de julho de 1991.

A aceitação desta certidão está condicionada à verificação de sua autenticidade na Internet, nos endereços <<http://rfb.gov.br>> ou <<http://www.pgfn.gov.br>>.

Certidão emitida gratuitamente com base na Portaria Conjunta RFB/PGFN nº 1.751, de 2/10/2014.
Emitida às 08:11:42 do dia 26/10/2018 <hora e data de Brasília>.

Válida até 23/04/2019.

Código de controle da certidão: F9E7.D478.4F75.A5C8

Qualquer rasura ou emenda invalidará este documento.

ESTE DOCUMENTO
CONFERE COM O ORIGINAL
EM 20/10/2018

ASSINATURA

GOVERNO DO ESTADO DA BAHIA
SECRETARIA DA FAZENDA

Emissão: 26/10/2018 14:51

Certidão Negativa de Débitos Tributários

(Emitida para os efeitos dos arts. 113 e 114 da Lei 3.956 de 11 de dezembro de 1981 - Código Tributário do Estado da Bahia)

Certidão Nº: 2504910

RAZÃO SOCIAL	
AUREVIS COMERCIO DE COMBUSTIVEIS E TRANSPORTES LTI	
INSCRIÇÃO ESTADUAL	CNPJ
100.772.779	15.328.857/0001-02

Fica certificado que não constam, até a presente data, pendências de responsabilidade da pessoa física ou jurídica acima identificada, relativas aos tributos administrados por esta Secretaria.

Esta certidão engloba todos os seus estabelecimentos quanto à inexistência de débitos, inclusive os inscritos na Dívida Ativa, de competência da Procuradoria Geral do Estado, ressalvado o direito da Fazenda Pública do Estado da Bahia cobrar quaisquer débitos que vierem a ser apurados posteriormente.

Emitida em 26/10/2018, conforme Portaria nº 918/99, sendo válida por 60 dias, contados a partir da data de sua emissão.

A AUTENTICIDADE DESTA DOCUMENTO PODE SER COMPROVADA NAS INSPETORIAS FAZENDÁRIAS OU VIA INTERNET, NO ENDEREÇO <http://www.sefaz.ba.gov.br>

Válida com a apresentação conjunta do cartão original de inscrição no CPF ou no CNPJ da Secretaria da Receita Federal do Ministério da Fazenda.

ESTE DOCUMENTO
CONFERE COM O ORIGINAL
EM 26/10/2018 14:51
SECRETARIA DA FAZENDA



**Banco do
Nordeste**

**Emissão de TED - Diferente
Titularidade**

Titular: DIGNIVIDA PROMOCAO DA VIDA
HUMANA

CNPJ: 03.369.254/0001-70

Agência: 092 - BARREIRAS

Conta Corrente: 029104-7

Dados da TED

Banco Destino	001 - BANCO DO BRASIL S.A.
Agência Destino	1168 - WANDERLEY BA
Conta Destino	14491-6
Tipo de Conta	Conta Corrente
Favorecido	AUREVIS COM DE COMBUSTIVEL
CPF/CNPJ do Favorecido	15.328.857/0001-02
Data da TED/Agendamento	05/12/2018
Valor R\$	500,02
Finalidade	00005 - Pagamento de Fornecedores
Descrição da Transferência	REF MES DE OUTUBRO
Situação	Transação efetuada com sucesso.
DCD80nFEnzDNIGEehx2c5/a9RKqOmxfvfe5AAftU+FigISBi9QXfIL0SZ7m/LrOoY	

ESTE DOCUMENTO
CONFERE COM O ORIGINAL
EM 08/12/2018
ASSINATURA

RECEBEMOS DE DINIZ DINIZ E PINHEIRO LTDA, OS PRODUTOS CONSTANTES DA NOTA FISCAL INDICADA AO LADO

DATA DE RECEBIMENTO IDENTIFICAÇÃO E ASSINATURA DO RECEBEDOR

NF-e
N.º: 000004259
SÉRIE: 001

DINIZ DINIZ E PINHEIRO LTDA
RUA MARECHAL DEODORO, 84
CENTRO BARREIRAS BA
CEP: 47800200
Telefone/Fax: 7736126010

DANFE
 Documento Auxiliar da
 Nota Fiscal Eletrônica

SAÍDA

N.º: 000004259

SÉRIE: 001

Page 1 of 1



CHAVE DE ACESSO DA NF-e P/ CONSULTA DE AUTENTICIDADE NO SITE WWW.NFE.FAZENDA.GOV.BR
2918 1104 6456 6800 0158 5500 1000 0042 5910 0181 3538

Consulta de autenticidade no portal nacional da NF-e
 www.nfe.fazenda.gov.br/portal ou no site da Sefaz
 Autorizadora

NATUREZA DA OPERAÇÃO
VENDA MERCADORIA ADQ REC TERCEIROS - DE

INSCRIÇÃO ESTADUAL 56482267 INS. ESTADUAL DO SUBSTITUTO IMPLANTADO CNPJ 04.645.666/0001-68 PROTOCOLO DE AUTORIZAÇÃO DE USO 129181600189922 26/11/2018 08:59:08

DESTINATÁRIO/REMETENTE

RAZÃO SOCIAL: **DIGNIVIDA-PROMOCAO DA VIDA HUMANA** CNPJ/CPF: **03369254000170** DATA DA EMISSÃO: **26/11/2018**

ENDEREÇO: **RUA SEVERINO VIEIRA, N 221** BAIRRO DISTRITO: **CENTRO** CEP: **47800000** DATA DA ENTRADA:

MUNICÍPIO: **BARREIRAS** FONE/FAX: **7736136620** UF: **BA** INSCRIÇÃO ESTADUAL: DATA DE SAÍDA: **26/11/2018**

FATURA/DUPLICATA

CÁLCULO DO IMPOSTO

BASE DE CÁLCULO DO ICMS	VALOR DO ICMS	BASE DE CÁLCULO DO ICMS SUBSTITUIÇÃO	VALOR DO ICMS SUBSTITUIÇÃO	VALOR TOTAL DOS PRODUTOS
44,95	8,09	0,00	0,00	1.350,50
VALOR DO FRETE	VALOR DO SEGURO	DESCONTO	OUTRAS DESPESAS ACESSÓRIAS	VALOR DO IPI
0,00	0,00	0,00	0,00	0,00
				VALOR TOTAL DA NOTA
				1.350,50

TRANSPORTADOR/VOLUMES TRANSPORTADOS

RAZÃO SOCIAL: FRETE POR CONTA: **0 - EMITENTE** CÓDIGO ANTT: PLACA DO VEÍCULO: UF: CNPJ/CPF:

ENDEREÇO: MUNICÍPIO: UF: INSCRIÇÃO ESTADUAL:

QUANTIDADE	ESPECIE	MARCA	NUMERAÇÃO	PESO BRUTO	PESO LÍQUIDO
0				0,000	0,000

DADOS DO PRODUTO/SERVIÇO

COD. PROD.	DESCRIÇÃO DO PRODUTO / SERVIÇO	NCM	CST	CFOP	UNIDADE	QUANTIDADE	VALOR UNITÁRIO	V. TOTAL	BC ICMS	V. ICMS	V. IPI	ALIQ. ICMS	ALIQ. IPI
7033	BANANA PRATA	07099990	040	5102	KG	60	1,990	119,40	0,00	0,00	0,00	0	0
3748	LARANJA PERA	07099990	040	5102	KG	60,25	1,690	101,82	0,00	0,00	0,00	0	0
4096	MACA GALA / FUJI / GRANEL	08081000	040	5102	KG	60,5	3,990	241,40	0,00	0,00	0,00	0	0
4401	MELANCIA	08071100	040	5102	KG	250,26	1,190	297,81	0,00	0,00	0,00	0	0
4262	MANDIOCA COM CASCA	07099990	040	5102	KG	40	1,990	79,60	0,00	0,00	0,00	0	0
5538	TOMATE	07020000	040	5102	KG	45,25	4,490	203,17	0,00	0,00	0,00	0	0
235	ALHO	07099990	000	5102	KG	5	8,990	44,95	44,95	8,09	0,00	18	0
4406	FATIADO MELAO AMARELO	08140000	040	5102	KG	25,45	2,990	76,10	0,00	0,00	0,00	0	0
703	BATATA MONALISA E MIUDA	07099990	040	5102	KG	40,26	2,490	100,25	0,00	0,00	0,00	0	0
5105	PIMENTAO VERDE	07096000	040	5102	KG	24,641	3,490	86,00	0,00	0,00	0,00	0	0

CÁLCULO DO ISSQN

INSCRIÇÃO ESTADUAL VALOR TOTAL DOS SERVIÇOS BASE DE CÁLCULO DO ISSQN VALOR DO ISSQN

0,00 0,00 0,00

DADOS ADICIONAIS

INFORMAÇÕES COMPLEMENTARES
 Val. Aprox. Tributos Estadual: 143,11 (10,60%), Federal: 0,00 (0,00%), Municipal: 0,00 (0,00%) Fonte: IBPT

FOMENTO Nº 013/2017
 DIGNIVIDA - COMERCIO
 ASSINATURA

CERTIFICO QUE OS MATERIAIS/SERVICOS ALIADOS FORAM FORNECIDOS/PRESTADOS.
 EM 30/10/2018
 ASSINATURA

ESTE DOCUMENTO CONFERE COM O ORIGINAL
 EM 26/11/2018
 ASSINATURA

IMPRIMIR

VOLTAR

CAIXA
CAIXA ECONÔMICA FEDERAL**Certificado de Regularidade do FGTS - CRF**

Inscrição: 04645666/0001-58
Razão Social: DINIZ DINIZ E PINHEIRO LTDA
Nome Fantasia: SACOLA CHEIA
Endereço: RUA MARECHAL DEODORO 84 / CENTRO / BARREIRAS / BA / 47800-000

A Caixa Econômica Federal, no uso da atribuição que lhe confere o Art. 7, da Lei 8.036, de 11 de maio de 1990, certifica que, nesta data, a empresa acima identificada encontra-se em situação regular perante o Fundo de Garantia do Tempo de Serviço - FGTS.

O presente Certificado não servirá de prova contra cobrança de quaisquer débitos referentes a contribuições e/ou encargos devidos, decorrentes das obrigações com o FGTS.

Validade: 15/11/2018 a 14/12/2018

Certificação Número: 2018111503582078286236

Informação obtida em 23/11/2018, às 12:05:13.

A utilização deste Certificado para os fins previstos em Lei está condicionada à verificação de autenticidade no site da Caixa:
www.caixa.gov.br

ESTE DOCUMENTO
CONFERE COM O ORIGINAL
EM 23/11/2018
ASSINATURA



PODER JUDICIÁRIO
JUSTIÇA DO TRABALHO

CERTIDÃO NEGATIVA DE DÉBITOS TRABALHISTAS

Nome: DINIZ, DINIZ & PINHEIRO LTDA
(MATRIZ E FILIAIS) CNPJ: 04.645.666/0001-58

Certidão nº: 156351775/2018

Expedição: 17/08/2018, às 10:39:47

Validade: 12/02/2019 - 180 (cento e oitenta) dias, contados da data de sua expedição.

Certifica-se que **DINIZ, DINIZ & PINHEIRO LTDA** (MATRIZ E FILIAIS), inscrito(a) no CNPJ sob o nº **04.645.666/0001-58**, **NÃO CONSTA** do Banco Nacional de Devedores Trabalhistas.

Certidão emitida com base no art. 642-A da Consolidação das Leis do Trabalho, acrescentado pela Lei nº 12.440, de 7 de julho de 2011, e na Resolução Administrativa nº 1470/2011 do Tribunal Superior do Trabalho, de 24 de agosto de 2011.

Os dados constantes desta Certidão são de responsabilidade dos Tribunais do Trabalho e estão atualizados até 2 (dois) dias anteriores à data da sua expedição.

No caso de pessoa jurídica, a Certidão atesta a empresa em relação a todos os seus estabelecimentos, agências ou filiais.

A aceitação desta certidão condiciona-se à verificação de sua autenticidade no portal do Tribunal Superior do Trabalho na Internet (<http://www.tst.jus.br>).

Certidão emitida gratuitamente.

INFORMAÇÃO IMPORTANTE

Do Banco Nacional de Devedores Trabalhistas constam os dados necessários à identificação das pessoas naturais e jurídicas inadimplentes perante a Justiça do Trabalho quanto às obrigações estabelecidas em sentença condenatória transitada em julgado ou em acordos judiciais trabalhistas, inclusive no concernente aos recolhimentos previdenciários, a honorários, a custas, a emolumentos ou a recolhimentos determinados em lei; ou decorrentes de execução de acordos firmados perante o Ministério Público do Trabalho ou Comissão de Conciliação Prévia.

Dúvidas e sugestões: cdnt@tst.jus.br

ESTE DOCUMENTO
CONFERE COM O ORIGINAL
EM 30/08/2018
[Handwritten signature]

Certidão Negativa de Débitos Tributários

(Emitida para os efeitos dos arts. 113 e 114 da Lei 3.956 de 11 de dezembro de 1981 - Código Tributário do Estado da Bahia)

Certidão Nº: 2519658

RAZÃO SOCIAL	
DINIZ, DINIZ & PINHEIRO LTDA	
INSCRIÇÃO ESTADUAL	CNPJ
056.482.267	04.645.666/0001-58

Fica certificado que não constam, até a presente data, pendências de responsabilidade da pessoa física ou jurídica acima identificada, relativas aos tributos administrados por esta Secretaria.

Esta certidão engloba todos os seus estabelecimentos quanto à inexistência de débitos, inclusive os inscritos na Dívida Ativa, de competência da Procuradoria Geral do Estado, ressalvado o direito da Fazenda Pública do Estado da Bahia cobrar quaisquer débitos que vierem a ser apurados posteriormente.

Emitida em 29/10/2018, conforme Portaria nº 918/99, sendo válida por 60 dias, contados a partir da data de sua emissão.

A AUTENTICIDADE DESTA DOCUMENTO PODE SER COMPROVADA NAS INSPETORIAS FAZENDÁRIAS OU VIA INTERNET, NO ENDEREÇO <http://www.sefaz.ba.gov.br>

Válida com a apresentação conjunta do cartão original de inscrição no CPF ou no CNPJ da Secretaria da Receita Federal do Ministério da Fazenda.

ESTE DOCUMENTO
CONFERE COM O ORIGINAL
EM 30/10/2018
ASSINATURA
Rec. Certidão Negativa e.o.

214



Prefeitura Municipal de Barreiras
AVN CLERISTON ANDRADE, 729
CENTRO - BARREIRAS - BA CEP: 47805-900
CNPJ: 13.654.405/0001-95

CERTIDÃO NEGATIVA DE DÉBITOS

Número: 002362/2018.E

Nome/Razão Social: DINIZ, DINIZ & PINHEIRO LTDA
Nome Fantasia: SACOLA CHEIA
Inscrição Municipal: 3685 CPF/CNPJ: 04.645.666/0001-58
Endereço: RUA MARECHAL DEODORO, 219 SACOLA CH
CENTRO BARREIRAS - BA CEP: 47800-000

RESSALVADO O DIREITO DA FAZENDA MUNICIPAL COBRAR QUAISQUER DÉBITOS QUE VIEREM A SER APLRADOS POSTERIORMENTE. É CERTIFICADO QUE, ATÉ A PRESENTE DATA, NÃO CONSTAM DÉBITOS TRIBUTÁRIOS DO CONTRIBUINTE ACIMA CITADO PARA COM ESTE MUNICÍPIO.

Observação:
.....
.....
.....
.....

Esta certidão foi emitida em 16/10/2018 com base no Código Tributário Municipal.

Certidão válida até: 14/01/2019

Esta certidão abrange somente a Inscrição Municipal acima identificada.

Código de controle desta certidão: 4600003700770000008873090002362201810166



Certidão emitida eletronicamente via internet. A aceitação desta certidão está condicionada à verificação de sua autenticidade na internet, no endereço eletrônico:
<https://barreiras.saatri.com.br>, Econômico - Certidão Negativa - Verificar Autenticidade

Atenção: Qualquer rasura ou emenda invalidará este documento.

ESTE DOCUMENTO
CONFERE COM O ORIGINAL
EM 30/10/2018
[Handwritten Signature]
Assinatura
Impresso em 16/10/2018 às 10:37:22

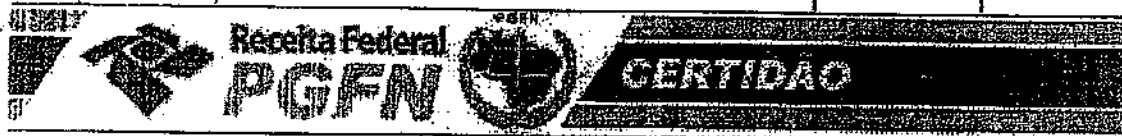

MINISTÉRIO DA FAZENDA
Secretaria da Receita Federal do Brasil
Procuradoria-Geral da Fazenda Nacional

CERTIDÃO NEGATIVA DE DÉBITOS RELATIVOS AOS TRIBUTOS FEDERAIS E À DÍVIDA ATIVA DA UNIÃO

Nome: DINIZ, DINIZ & PINHEIRO LTDA
CNPJ: 04.645.666/0001-58

Ressalvado o direito de a Fazenda Nacional cobrar e inscrever quaisquer dívidas de responsabilidade do sujeito passivo acima identificado que vierem a ser apuradas, é certificado que não constam pendências em seu nome, relativas a créditos tributários administrados pela Secretaria da Receita Federal do Brasil (RFB) e a inscrições em Dívida Ativa da União (DAU) junto à Procuradoria-Geral da Fazenda Nacional (PGFN).

Esta certidão é válida para o estabelecimento matriz e suas filiais e, no caso de ente federativo, para todos os órgãos e fundos públicos da administração direta a ele vinculados. Refere-se à situação do sujeito passivo no âmbito da RFB e da PGFN e abrange inclusive as contribuições sociais previstas nas alíneas 'a' a 'd' do parágrafo único do art. 11 da Lei nº 8.212, de 24 de julho de 1991.

A aceitação desta certidão está condicionada à verificação de sua autenticidade na Internet, nos endereços <<http://rfb.gov.br>> ou <<http://www.pgfn.gov.br>>.

Certidão emitida gratuitamente com base na Portaria Conjunta RFB/PGFN nº 1.751, de 2/10/2014.
Emitida às 10:02:40 do dia 11/07/2018 <hora e data de Brasília>.
Válida até 07/01/2019.

Código de controle da certidão: **D511.A20E.B77E.977D**
Qualquer rasura ou emenda invalidará este documento.

[Nova Consulta](#)



Preparar página
para impressão

ESTE DOCUMENTO
CONFERE COM O ORIGINAL
EM 30/07/2018
ASSINATURA



**Banco do
Nordeste**

**Emissão de TED - Diferente
Titularidade**

Titular: DIGNIVIDA PROMOCAO DA VIDA
HUMANA

CNPJ: 03.369.254/0001-70

Agência: 092 - BARREIRAS

Conta Corrente: 029104-7

Dados da TED

Banco Destino	001 - BANCO DO BRASIL S.A.
Agência Destino	0231 - BARREIRAS BA
Conta Destino	17758-0
Tipo de Conta	Conta Corrente
Favorecido	DINIZ E DINIZ E PINHEIRO LTDA
CPF/CNPJ do Favorecido	04.645.666/0001-58
Data da TED/Agendamento	05/12/2018
Valor R\$	1.350,50
Finalidade	00005 - Pagamento de Fornecedores
Descrição da Transferência	REF MES DE OUTUBRO
Situação	Transação efetuada com sucesso.
DCD80nFEzCpco4WrDZO9s5fh/eeGhZWe5AAftU+FigIS8i9QXfLwhHXidzflE6	

ESTE DOCUMENTO
CONFERE COM O ORIGINAL
EM 05/12/2018
ASSINATURA

IMPRIMIR

VOLTAR

CAIXA
CAIXA ECONÔMICA FEDERAL**Certificado de Regularidade do FGTS - CRF**

Inscrição: 21689353/0001-10
Razão Social: ROBSON NEY SILVA ME
Nome Fantasia: CENTRAL DA MERENDA
Endereço: R SANTA CUSTODIA 481 / BARREIRINHAS / BARREIRAS / BA /
47810-641

A Caixa Econômica Federal, no uso da atribuição que lhe confere o Art. 7, da Lei 8.036, de 11 de maio de 1990, certifica que, nesta data, a empresa acima identificada encontra-se em situação regular perante o Fundo de Garantia do Tempo de Serviço - FGTS.

O presente Certificado não servirá de prova contra cobrança de quaisquer débitos referentes a contribuições e/ou encargos devidos, decorrentes das obrigações com o FGTS.

Validade: 21/11/2018 a 20/12/2018

Certificação Número: 2018112109082868958065

Informação obtida em 23/11/2018, às 12:20:30.

A utilização deste Certificado para os fins previstos em Lei está condicionada à verificação de autenticidade no site da Caixa:
www.caixa.gov.br

CONFERE ESTE DOCUMENTO
EM LOS 11/12/2018
ASSINATURA



MINISTÉRIO DA FAZENDA
Secretaria da Receita Federal do Brasil
Procuradoria-Geral da Fazenda Nacional

**CERTIDÃO POSITIVA COM EFEITOS DE NEGATIVA DE DÉBITOS RELATIVOS AOS TRIBUTOS
FEDERAIS E À DÍVIDA ATIVA DA UNIÃO**

Nome: ROBSON NEY SILVA
CNPJ: 21.889.353/0001-10

Ressalvado o direito de a Fazenda Nacional cobrar e inscrever quaisquer dívidas de responsabilidade do sujeito passivo acima identificado que vierem a ser apuradas, é certificado que:

1. constam débitos administrados pela Secretaria da Receita Federal do Brasil (RFB) com exigibilidade suspensa nos termos do art. 151 da Lei nº 5.172, de 25 de outubro de 1966 - Código Tributário Nacional (CTN), ou objeto de decisão judicial que determina sua desconsideração para fins de certificação da regularidade fiscal, ou ainda não vencidos; e
2. não constam inscrições em Dívida Ativa da União (DAU) na Procuradoria-Geral da Fazenda Nacional (PGFN).

Conforme disposto nos arts. 205 e 206 do CTN, este documento tem os mesmos efeitos da certidão negativa.

Esta certidão é válida para o estabelecimento matriz e suas filiais e, no caso de ente federativo, para todos os órgãos e fundos públicos da administração direta e ele vinculados. Refere-se à situação do sujeito passivo no âmbito da RFB e da PGFN e abrange inclusive as contribuições sociais previstas nas alíneas 'a' a 'd' do parágrafo único do art. 11 da Lei nº 8.212, de 24 de julho de 1991.

A validade desta certidão está condicionada à verificação de sua autenticidade na Internet, nos endereços <<http://rfb.gov.br>> ou <<http://www.pgfn.gov.br>>

Certidão emitida gratuitamente com base na Portaria Conjunta RFB/PGFN nº 1.751, de 2/10/2014.

Emitida às 08:54:41 do dia 04/07/2018 <hora e data de Brasília>

Válida até 31/12/2018.

Código de controle da certidão: **BCFE.F29B.E283.2A95**

Qualquer rasura ou emenda invalidará este documento.

ESTE DOCUMENTO
CONFERE COM O ORIGINAL
EM 08/07/2018
ASSINATURA

Certidão Negativa de Débitos Tributários

(Emitida para os efeitos dos arts. 113 e 114 da Lei 3.956 de 11 de dezembro de 1981 - Código Tributário do Estado da Bahia)

Certidão Nº: 20182388542

RAZÃO SOCIAL	
ROBSON NEY SILVA - EPP	
INSCRIÇÃO ESTADUAL	CNPJ
122.018.088	21.689.353/0001-10

Fica certificado que não constam, até a presente data, pendências de responsabilidade da pessoa física ou jurídica acima identificada, relativas aos tributos administrados por esta Secretaria.

Esta certidão engloba todos os seus estabelecimentos quanto à inexistência de débitos, inclusive os inscritos na Dívida Ativa, de competência da Procuradoria Geral do Estado, ressalvado o direito da Fazenda Pública do Estado da Bahia cobrar quaisquer débitos que vierem a ser apurados posteriormente.

Emitida em 11/10/2018, conforme Portaria nº 918/99, sendo válida por 60 dias, contados a partir da data de sua emissão.

A AUTENTICIDADE DESTA DOCUMENTO PODE SER COMPROVADA NAS INSPETORIAS FAZENDÁRIAS OU VIA INTERNET, NO ENDEREÇO <http://www.sefaz.ba.gov.br>

Válida com a apresentação conjunta do cartão original de inscrição no CPF ou no CNPJ da Secretaria da Receita Federal do Ministério da Fazenda.



Prefeitura Municipal de Barreiras
 AVN CLERISTON ANDRADE, 729
 CENTRO - BARREIRAS - BA CEP: 47805-900
 CNPJ: 13.654.405/0001-95

223

CERTIDÃO NEGATIVA DE DÉBITOS

Número: 002240/2018.E

Nome/Razão Social: **ROBSON NEY SILVA - ME**
 Nome Fantasia: **CENTRAL DA MERENDA**
 Inscrição Municipal: **000015105** CPF/CNPJ: **21.689.353/0001-10**
 Endereço: **RUA SANTA CUSTODIA, 481**
BARREIRINHAS BARREIRAS - BA CEP: 47810-641

RESSALVADO O DIREITO DA FAZENDA MUNICIPAL COBRAR QUAISQUER DÉBITOS QUE VIEREM A SER APURADOS POSTERIORMENTE, É CERTIFICADO QUE, ATÉ A PRESENTE DATA, NÃO CONSTAM DÉBITOS TRIBUTÁRIOS DO CONTRIBUINTE ACIMA CITADO PARA COM ESTE MUNICÍPIO.

Observação:

Esta certidão foi emitida em 21/09/2018 com base no Código Tributário Municipal.

Certidão válida até: **20/12/2018**

Esta certidão abrange somente a Inscrição Municipal acima identificada.

Código de controle desta certidão: **260000366132000011977090002240201809218**



ESTE DOCUMENTO
 CONFERE COM O ORIGINAL
 EM 20/09/2018
 ASSINATURA

Certidão emitida eletronicamente via internet. A aceitação desta certidão está condicionada à verificação de sua autenticidade na Internet, no endereço eletrônico:
<https://barreiras.saatri.com.br>, Econômico - Certidão Negativa - Verificar Autenticidade

Atenção: Qualquer rasura ou emenda invalidará este documento.



PODER JUDICIÁRIO
JUSTIÇA DO TRABALHO

CERTIDÃO NEGATIVA DE DÉBITOS TRABALHISTAS

Nome: ROBSON NEY SILVA

(MATRIZ E FILIAIS) CNPJ: 21.689.353/0001-10

Certidão nº: 156350416/2018

Expedição: 17/08/2018, às 10:29:59

Validade: 12/02/2019 - 180 (cento e oitenta) dias, contados da data de sua expedição.

Certifica-se que **ROBSON NEY SILVA** (MATRIZ E FILIAIS), inscrito(a) no CNPJ sob o nº 21.689.353/0001-10, **NÃO CONSTA** do Banco Nacional de Devedores Trabalhistas.

Certidão emitida com base no art. 642-A da Consolidação das Leis do Trabalho, acrescentado pela Lei nº 12.440, de 7 de julho de 2011, e na Resolução Administrativa nº 1470/2011 do Tribunal Superior do Trabalho, de 24 de agosto de 2011.

Os dados constantes desta Certidão são de responsabilidade dos Tribunais do Trabalho e estão atualizados até 2 (dois) dias anteriores à data da sua expedição.

No caso de pessoa jurídica, a Certidão atesta a empresa em relação a todos os seus estabelecimentos, agências ou filiais.

A aceitação desta certidão condiciona-se à verificação de sua autenticidade no portal do Tribunal Superior do Trabalho na Internet (<http://www.tst.jus.br>).

Certidão emitida gratuitamente.

INFORMAÇÃO IMPORTANTE

Do Banco Nacional de Devedores Trabalhistas constam os dados necessários à identificação das pessoas naturais e jurídicas inadimplentes perante a Justiça do Trabalho quanto às obrigações estabelecidas em sentença condenatória transitada em julgado ou em acordos judiciais trabalhistas, inclusive no concernente aos recolhimentos previdenciários, a honorários, a custas, a emolumentos ou a recolhimentos determinados em lei; ou decorrentes de execução de acordos firmados perante o Ministério Público do Trabalho ou Comissão de Conciliação Prévia.

Dúvidas e sugestões: cndt@tst.jus.br

ESTE DOCUMENTO
CONFERE COM O ORIGINAL
EM 30/10/2018
ASSINADORA

O pagamento deste boleto também poderá ser efetuado nos terminais de

Instruções:

- 1. Imprima em uma impressora jato de tinta (ink jet) ou laser em qualidade normal ou alta. Não use modo
- 2. Utilize folha A4 (210 x 297 mm) ou Carta (216 x 279 mm) e margens mínimas a esquerda e a direita do
- 3. Corte na linha indicada. Não rasure, fure ou dobre a região onde se encontra o código de barras.

Corte na linha pontilhada

BANCO DO BRASIL 001-9 00190.00009 02975.264009 00000.390179 1 77310000088000

Beneficiário		Espécie	Quantidade	Nosso Número	
ROBSON NEY SILVA - ME		R\$		0002975264000000390	
Endereço					
RUA SANTA CUSTODIA 481 BARREIRINHAS BARREIRAS BA - 47810641					
Nr. do documento	Contrato	CPF/CNPJ Beneficiário	Vencimento	Valor Documento	
4279	19.765.420	21.689.353/0001-10	07/12/2018	880,00	
(-)	(-) Outras Deduções	(-) Mora/Multa	(-) Outros Acrescimos	(=) Valor Cobrado	
				880,00	
Pagador					
DIGNIVIDA PROMOCÃO DA VIDA HUMANA - CATA-VENTOS - CNPJ: 03.369.254/0001-70					
Instruções					Autenticação mecânica
JRS: VI p/Dia Atraso - R\$ 2,00 APOS 07.12.2018					
MULTA DE R\$ 0,33 A PARTIR DE 12/12/2018					
NAO RECEBER APOS 90 DIA(S) DO VENCIMENTO.					
PROCEDA OS AJUSTES DE VALORES PERTINENTES.					
TITULO SUJEITO A PROTESTO 10 DIAS APOS VENCIMENTO					

Corte na linha pontilhada

BANCO DO BRASIL 001-9 00190.00009 02975.264009 00000.390179 1 77310000088000

Local de Pagamento			Vencimento		
Pagável em qualquer banco até o vencimento			07/12/2018		
Beneficiário			Agência/Código Beneficiário		
ROBSON NEY SILVA - ME			231-3 / 60041-5		
Data do	Nr. do documento	Espécie doc.	Acaite	Data process.	Nosso número
06/12/2018	4279	DM	N	06/12/2018	0002975264000000390
Carteira	Espécie	Quantidade	x Valor		Valor Documento
17	R\$				880,00
Instruções					(-) Desconto/Abatimento
JRS: VI p/Dia Atraso - R\$ 2,00 APOS 07.12.2018					(-) Outras Deduções
MULTA DE R\$ 0,33 A PARTIR DE 12/12/2018					(-) Mora/Multa
NAO RECEBER APOS 90 DIA(S) DO VENCIMENTO.					(-) Outros Acrescimos
PROCEDA OS AJUSTES DE VALORES PERTINENTES.					(=) Valor Cobrado
TITULO SUJEITO A PROTESTO 10 DIAS APOS VENCIMENTO					880,00
Pagador					
DIGNIVIDA PROMOCÃO DA VIDA HUMANA - CATA-VENTOS - CNPJ: 03.369.254/0001-70					
RUA SEVERINO VIEIRA, 221					
BARREIRAS - BA - 47805-040					
Sacador/Avalista ROBSON NEY SILVA - CNPJ: 21.689.353/0001-10					
					Autenticação mecânica - Ficha de Compensação



Corte na linha pontilhada

ESTE DOCUMENTO
CONFERE COM O ORIGINAL
EM 05/12/2018
ASSINATURA

O pagamento deste boleto também poderá ser efetuado nos terminais de

Instruções:

1. Imprima em uma impressora jato de tinta (ink jet) ou laser em qualidade normal ou alta. Não use modo
2. Utilize folha A4 (210 x 297 mm) ou Carta (216 x 279 mm) e margens mínimas a esquerda e a direita do
3. Corte na linha indicada. Não rasure, fure ou dobre a região onde se encontra o código de barras.

Corte na linha pontilhada

BANCO DO BRASIL 001-9		00190.00009 02975.264009 00000.389171 5 77310001110148			
Beneficiário ROBSON NEY SILVA - ME		Espécie R\$	Quantidade	Nosso Número 0002975264000000389	
Endereço RUA SANTA CUSTODIA 481 BARREIRINHAS BARREIRAS BA - 47810641					
Nr. do documento 4278	Contrato 19.765.420	CPF/CNPJ Beneficiário 21.689.353/0001-10	Vencimento 07/12/2018	Valor Documento 11.101,48	
(-)	(-) Outras Deduções	(-) Mora/Multa	(-) Outros Acrecimos	(=) Valor Cobrado 11.101,48	
Pagador DIGNIVIDA PROMOCAO DA VIDA HUMANA - CATA-VENTOS - CNPJ: 03.369.254/0001-70					
Instruções JRS: VI p/Dia Atraso - R\$ 2,00 APOS 07.12.2018 MULTA DE R\$ 0,33 A PARTIR DE 12/12/2018 NAO RECEBER APOS 90 DIA(S) DO VENCIMENTO. PROCEDA OS AJUSTES DE VALORES PERTINENTES. TITULO SUJEITO A PROTESTO 10 DIAS APOS VENCIMENTO				Autenticação mecânica	

Corte na linha pontilhada

BANCO DO BRASIL 001-9		00190.00009 02975.264009 00000.389171 5 77310001110148			
Local de Pagamento Pagável em qualquer banco até o vencimento			Vencimento 07/12/2018		
Beneficiário ROBSON NEY SILVA - ME			Agência/Código Beneficiário 231-3 / 60041-5		
Data do 06/12/2018	Nr. do documento 4278	Espécie doc. DM	Aceite N	Data process. 06/12/2018	Nosso número 0002975264000000389
Carteira 17	Espécie R\$	Quantidade	x Valor		Valor Documento 11.101,48
Instruções JRS: VI p/Dia Atraso - R\$ 2,00 APOS 07.12.2018 MULTA DE R\$ 0,33 A PARTIR DE 12/12/2018 NAO RECEBER APOS 90 DIA(S) DO VENCIMENTO. PROCEDA OS AJUSTES DE VALORES PERTINENTES. TITULO SUJEITO A PROTESTO 10 DIAS APOS VENCIMENTO				(-) Desconto/Abatimento	
				(-) Outras Deduções	
				(-) Mora/Multa	
				(-) Outros Acrecimos	
				(=) Valor Cobrado 11.101,48	
Pagador DIGNIVIDA PROMOCAO DA VIDA HUMANA - CATA-VENTOS - CNPJ: 03.369.254/0001-70 RUA SEVERINO VIEIRA, 221 BARREIRAS - BA - 47805-040 Sacador/Avalista ROBSON NEY SILVA - CNPJ: 21.689.353/0001-10					

Autenticação mecânica - Ficha de Compensação



Corte na linha pontilhada

ESTE DOCUMENTO
CONFERE COM O ORIGINAL
EM 05/12/2018
[Handwritten Signature]
ASSINATURA



Pagamento de Boleto Bancário

Titular: DIGNIVIDA PROMOÇÃO DA VIDA
HUMANA

CNPJ: 03.369.254/0001-70

Agência: 092 - BARREIRAS

Conta Corrente: 029104-7

Dados do Pagamento

Número do boleto bancário	00190.00009 02975.264009 00000.390179 1 77310000088000
Banco Cedente	001 - BANCO DO BRASIL S.A.
Data do vencimento	07/12/2018
Data do Pagamento/Agendamento	06/12/2018
Valor R\$ (Boleto)	R\$ 880,00
Valor R\$	R\$ 880,00
Valor Desconto R\$	R\$ 0,00
Valor Abatimento R\$	R\$ 0,00
Valor Baixa Operacional R\$	R\$ 0,00
Valor Baixa Efetiva R\$	R\$ 0,00
Valor Multa R\$	R\$ 0,00
Valor Juros R\$	R\$ 0,00
Descrição do Pagamento	
CPF/CNPJ do Sacado/Pagador	03.369.254/0001-70
Situação	Transação efetuada com sucesso.
	Y2I+hqswtMRD0yTg6Dz5w8bN262dDvNke5AAftU+FiiypZt7ICazB+56FICALdmG

ESTE DOCUMENTO
CONFERE COM O ORIGINAL
06/12/2018
TITULAR



Pagamento de Boleto Bancário

Titular: DIGNIVIDA PROMOCÃO DA VIDA
HUMANA

CNPJ: 03.369.254/0001-70

Agência: 092 - BARREIRAS

Conta Corrente: 029104-7

Dados do Pagamento

Número do boleto bancário	00190.00009 02975.264009 00000.389171 5 77310001110148
Banco Cedente	001 - BANCO DO BRASIL S.A.
Data do vencimento	07/12/2018
Data do Pagamento/Agendamento	06/12/2018
Valor R\$ (Boleto)	R\$ 11.101,48
Valor R\$	R\$ 11.101,48
Valor Desconto R\$	R\$ 0,00
Valor Abatimento R\$	R\$ 0,00
Valor Baixa Operacional R\$	R\$ 0,00
Valor Baixa Efetiva R\$	R\$ 0,00
Valor Multa R\$	R\$ 0,00
Valor Juros R\$	R\$ 0,00

Descrição do Pagamento

CPF/CNPJ do

Sacado/Pagador

03.369.254/0001-70

Situação

Transação efetuada com sucesso.

Y2l+hqswtMT2Kkj71GUgg1Av6hu7deGhe5AAftU+FiiypZt71CazB5HajjdkUKzu

ESTE DOCUMENTO
CONFERE COM O ORIGINAL
EM 06/12/2018
ASSINATURA



Prefeitura Municipal de Barreiras
 AVN CLERISTON ANDRADE, 729
 CENTRO - BARREIRAS - BA CEP: 47805-900
 CNPJ: 13.654.405/0001-95

Nota Fiscal de Serviços Eletrônica

Número da Nota **00004996**
 Data e Hora de Emissão **22/11/2018 11:01:43**
 Data do Fato Gerador **22/11/2018**
 Código de Verificação **AEKPAKN-EZAFGE**



Dados do(s) Serviço(s)

Exigibilidade do ISS / Natureza da Operação Exigível Local da Prestação **BARREIRAS/BA - BRASIL** Local da Incidência **BARREIRAS/BA**

Prestador do(s) Serviço(s)

Nome/Razão Social: **RICARDO DE OLIVEIRA DA CRUZ**
 Nome Fantasia: **CARTUCHO EXPRESS**
 Endereço: **RUA PRINCESA ISABEL, 168 ESCRITÓRIO**
CENTRO BARREIRAS - BA CEP: 47800-230
 CPF/CNPJ: **11.087.188/0001-73** Insc. Municipal: **000009922**
 Telefone: **(36) 1.1192-3** E-mail: **contbatista@hotmail.com**

Tomador do(s) Serviço(s)

Nome/Razão Social: **DIGNIVIDA PROMOÇÃO DA VIDA HUMANA**
 Nome Fantasia: **DIGNIVIDA**
 Endereço: **RUA SEVERINO VIEIRA, 221 SALA 102 - DIGNIVIDA**
CENTRO BARREIRAS - BA CEP: 47805-400
 CPF/CNPJ: **03.369.254/0001-70** Insc. Municipal: **6429**
 Telefone: **(77) 3612-5157** E-mail:

Discriminação do(s) Serviço(s)

RECARGA DE TONER XEXOX SAMSUNG 04UN-50,00=200,00
 RECARGA DE CARTUCHO HP664 PRETO 09UN-14,00=126,00
 RECARGA DE CARTUCHO HP664 COLOR 09UN-14,00=126,00
 RECARGA DE CARTUCHO HP662 PRETO 10UN-14,00=140,00
 RECARGA DE CARTUCHO HP662 COLOR 10UN-14,00=140,00
 MANUTENÇÃO EM IMPRESSORA 02UN-90,00=180,00
 FORMATAÇÃO C/BACKUP 01UN-88,00

ASSINATURA
 EM 20/11/2018
 CENTRADO QUE OS MATERIAIS E SERVIÇOS
 ALGADOS FORAM FORNECIDOS PRESTADOS.

FOMENTO Nº 013.62417
 DIGNIVIDA - CATAVENTO

ESTE DOCUMENTO
 CONFERE COM O ORIGINAL
 EM 22/11/2018
ASSINATURA

Classificação do Serviço (LEI 116/2003) **01.07 - Suporte técnico em informática, inclusive instalação, configuração e manutenção de programas de computação e bancos de**

Classificação Nacional de Atividades Econômicas (CNAE 2.1) **6209100 - Suporte técnico, manutenção e outros serviços em tecnologia da informação**

Valor do(s) Serviço(s)	1.000,00	Valor Dedução	0,00	Desconto Incondicionado	0,00	Base de Cálculo ISS	1.000,00
Alíquota ISS (%)	2,79	Valor do ISS	27,90	Valor ISS Retido	0,00	Desconto Condicionado	0,00

Retenções Federais

Imposto de Renda	PIS	COFINS	CSLL	INSS	Outras Retenções
0,00	0,00	0,00	0,00	0,00	0,00

Total

Total do(s) Serviço(s)	1.000,00	Total Líquido	1.000,00
------------------------	----------	---------------	----------

Outras Informações

*** Empresa prestadora de serviços optante do simples nacional ***
 O prestador do(s) serviço(s) possui regime especial de tributação: Microempresário e Empresa de Pequeno Porte (ME - EPP)
 Valor aproximado dos tributos com base na Lei 12.741/2012 - R\$ 164,50 - (16,45%) - Fonte: IBPT



Certidão Negativa de Débitos Tributários

(Emitida para os efeitos dos arts. 113 e 114 da Lei 3.956 de 11 de dezembro de 1981 - Código Tributário do Estado da Bahia)

Certidão Nº: 20182767695

RAZÃO SOCIAL RICARDO DE OLIVEIRA DA CRUZ	
INSCRIÇÃO ESTADUAL 083.941.032	CNPJ 11.087.188/0001-73

Fica certificado que não constam, até a presente data, pendências de responsabilidade da pessoa física ou jurídica acima identificada, relativas aos tributos administrados por esta Secretaria.

Esta certidão engloba todos os seus estabelecimentos quanto à inexistência de débitos, inclusive os inscritos na Dívida Ativa, de competência da Procuradoria Geral do Estado, ressalvado o direito da Fazenda Pública do Estado da Bahia cobrar quaisquer débitos que vierem a ser apurados posteriormente.

Emitida em 22/11/2018, conforme Portaria nº 918/99, sendo válida por 60 dias, contados a partir da data de sua emissão.

A AUTENTICIDADE DESTA DOCUMENTO PODE SER COMPROVADA NAS INSPETORIAS FAZENDÁRIAS OU VIA INTERNET, NO ENDEREÇO <http://www.sefaz.ba.gov.br>

Válida com a apresentação conjunta do cartão original de inscrição no CPF ou no CNPJ, e do cartão original de inscrição no CNPJ ou no CPF, emitidos pela Secretaria da Receita Federal do Ministério da Fazenda.

ESTE DOCUMENTO
CONFERE COM O ORIGINAL
EM 22/11/2018
ASSINATURA

IMPRIMIR

VOLTAR

CAIXA
CAIXA ECONÔMICA FEDERAL**Certificado de Regularidade do FGTS - CRF**

Inscrição: 11087188/0001-73
Razão Social: RICARDO DE OLIVEIRA DA CRUZ
Nome Fantasia: CARTUCHO EXPRESS
Endereço: R PRINCESA ISABEL 134 A / CENTRO / BARREIRAS / BA / 47800-230

A Caixa Econômica Federal, no uso da atribuição que lhe confere o Art. 7, da Lei 8.036, de 11 de maio de 1990, certifica que, nesta data, a empresa acima identificada encontra-se em situação regular perante o Fundo de Garantia do Tempo de Serviço - FGTS.

O presente Certificado não servirá de prova contra cobrança de quaisquer débitos referentes a contribuições e/ou encargos devidos, decorrentes das obrigações com o FGTS.

Validade: 16/11/2018 a 15/12/2018

Certificação Número: 2018111604285319814655

Informação obtida em 23/11/2018, às 12:38:42.

A utilização deste Certificado para os fins previstos em Lei está condicionada à verificação de autenticidade no site da Caixa:
www.caixa.gov.br

ESTE DOCUMENTO
CONFERE COM O ORIGINAL
EM 23/11/2018

[Assinatura]
CAIXA ECONÔMICA FEDERAL



PODER JUDICIÁRIO
JUSTIÇA DO TRABALHO

CERTIDÃO NEGATIVA DE DÉBITOS TRABALHISTAS

Nome: RICARDO DE OLIVEIRA DA CRUZ
(MATRIZ E FILIAIS) CNPJ: 11.087.188/0001-73

Certidão nº: 160420545/2018

Expedição: 16/10/2018, às 12:03:55

Validade: 13/04/2019 - 180 (cento e oitenta) dias, contados da data de sua expedição.

Certifica-se que RICARDO DE OLIVEIRA DA CRUZ (MATRIZ E FILIAIS), inscrito(a) no CNPJ sob o nº 11.087.188/0001-73, NÃO CONSTA do Banco Nacional de Devedores Trabalhistas.

Certidão emitida com base no art. 642-A da Consolidação das Leis do Trabalho, acrescentado pela Lei nº 12.440, de 7 de julho de 2011, e na Resolução Administrativa nº 1470/2011 do Tribunal Superior do Trabalho, de 24 de agosto de 2011.

Os dados constantes desta Certidão são de responsabilidade dos Tribunais do Trabalho e estão atualizados até 2 (dois) dias anteriores à data da sua expedição.

No caso de pessoa jurídica, a Certidão atesta a empresa em relação a todos os seus estabelecimentos, agências ou filiais.

A aceitação desta certidão condiciona-se à verificação de sua autenticidade no portal do Tribunal Superior do Trabalho na Internet (<http://www.tst.jus.br>).

Certidão emitida gratuitamente.

INFORMAÇÃO IMPORTANTE

Do Banco Nacional de Devedores Trabalhistas constam os dados necessários à identificação das pessoas naturais e jurídicas inadimplentes perante a Justiça do Trabalho quanto às obrigações estabelecidas em sentença condenatória transitada em julgado ou em acordos judiciais trabalhistas, inclusive no concernente aos recolhimentos previdenciários, a honorários, a custas, a emolumentos ou a recolhimentos determinados em lei; ou decorrentes de execução de acordos firmados perante o Ministério Público do Trabalho ou Comissão de Conciliação Prévia.

ESTE DOCUMENTO
CONFERE COM O ORIGINAL
EM 24/10/2018
Assinado



Prefeitura Municipal de Barreiras
AVN CLERISTON ANDRADE, 729
CENTRO - BARREIRAS - BA CEP: 47805-900
CNPJ: 13.654.405/0001-95

CERTIDÃO NEGATIVA DE DÉBITOS

Número: 002210/2018.E

Nome/Razão Social: RICARDO DE OLIVEIRA DA CRUZ

Nome Fantasia: CARTUCHO EXPRESS

Inscrição Municipal: 000009922

CPF/CNPJ: 11.087.188/0001-73

Endereço: RUA PRINCESA ISABEL, 134

CENTRO BARREIRAS - BA CEP: 47800-230

RESSALVADO O DIREITO DA FAZENDA MUNICIPAL COBRAR QUAISQUER DÉBITOS QUE VIEREM A SER APURADOS POSTERIORMENTE É CERTIFICADO QUE, ATÉ A PRESENTE DATA NÃO CONSTAM DÉBITOS TRIBUTÁRIOS DO CONTRIBUINTE ACIMA CITADO PARA COM ESTE MUNICÍPIO.

Observação:

Esta certidão foi emitida em 19/09/2018 com base no Código Tributário Municipal.

Certidão válida até: 18/12/2018

Esta certidão abrange somente a Inscrição Municipal acima identificada.

Código de controle desta certidão: 960000365720000010690209002210201809190

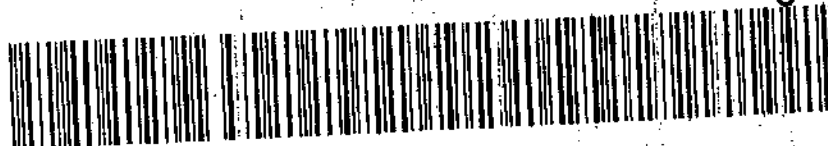

Certidão emitida eletronicamente via internet. A aceitação desta certidão está condicionada à verificação de sua autenticidade na Internet, no endereço eletrônico:
<https://barreiras.saatri.com.br>, Econômico - Certidão Negativa - Verificar Autenticidade

Atenção: Qualquer rasura ou emenda invalidará este documento.

Impresso em: 16/10/2018 às 11:28:21

ESTE DOCUMENTO
CONFERE COM O ORIGINAL
EM 21/10/2018

232



MINISTÉRIO DA FAZENDA
Secretaria da Receita Federal do Brasil
Procuradoria-Geral da Fazenda Nacional

CERTIDÃO NEGATIVA DE DÉBITOS RELATIVOS AOS TRIBUTOS FEDERAIS E À DÍVIDA ATIVA DA UNIÃO

Nome: RICARDO DE OLIVEIRA DA CRUZ
CNPJ: 11.087.188/0001-73

Ressalvado o direito de a Fazenda Nacional cobrar e inscrever quaisquer dívidas de responsabilidade do sujeito passivo acima identificado que vierem a ser apuradas, é certificado que não constam pendências em seu nome, relativas a créditos tributários administrados pela Secretaria da Receita Federal do Brasil (RFB) e a inscrições em Dívida Ativa da União (DAU) junto à Procuradoria-Geral da Fazenda Nacional (PGFN).

Esta certidão é válida para o estabelecimento matriz e suas filiais e, no caso de ente federativo, para todos os órgãos e fundos públicos da administração direta a ele vinculados. Refere-se à situação do sujeito passivo no âmbito da RFB e da PGFN e abrange inclusive as contribuições sociais previstas nas alíneas 'a' a 'd' do parágrafo único do art. 11 da Lei nº 8.212, de 24 de julho de 1991.

A aceitação desta certidão está condicionada à verificação de sua autenticidade na Internet, nos endereços <<http://rfb.gov.br>> ou <<http://www.pgfn.gov.br>>.

Certidão emitida gratuitamente com base na Portaria Conjunta RFB/PGFN nº 1.751, de 2/10/2014.
Emitida às 09:28:17 do dia 04/07/2018 <hora e data de Brasília>.
Válida até 31/12/2018.
Código de controle da certidão: 4ABA.530C.7E0A.797D
Qualquer rasura ou emenda invalidará este documento.

ESTE DE
CONFERE COM
EM 04/07/2018
ASSINATURA



Emissão de TED - Diferente Titularidade

Titular: DIGNIVIDA PROMOÇÃO DA VIDA
HUMANA

CNPJ: 03.369.254/0001-70

Agência: 092 - BARREIRAS

Conta Corrente: 029104-7

Dados da TED

Banco Destino	001 - BANCO DO BRASIL S.A.
Agência Destino	3338 - SANDRA REGINA BA
Conta Destino	17241-3
Tipo de Conta	Conta Corrente
Favorecido	RICARDO DE OLIVEIRA CRUZ
CPF/CNPJ do Favorecido	11.087.188/0001-73
Data da TED/Agendamento	05/12/2018
Valor R\$	1.000,00
Finalidade	00005 - Pagamento de Fornecedores
Descrição da Transferência	REF MES DE OUTUBRO
Situação	Transação efetuada com sucesso.
DCD80nFEzAWcGq40i3eIR/dA4JMLUjce5AAftU+FigISBi9QXfL0h+jBhDg/l2	

ESTE DOCUMENTO
CONFERE COM O ORIGINAL
EM 05/12/2018

[Handwritten Signature]
RESERVA

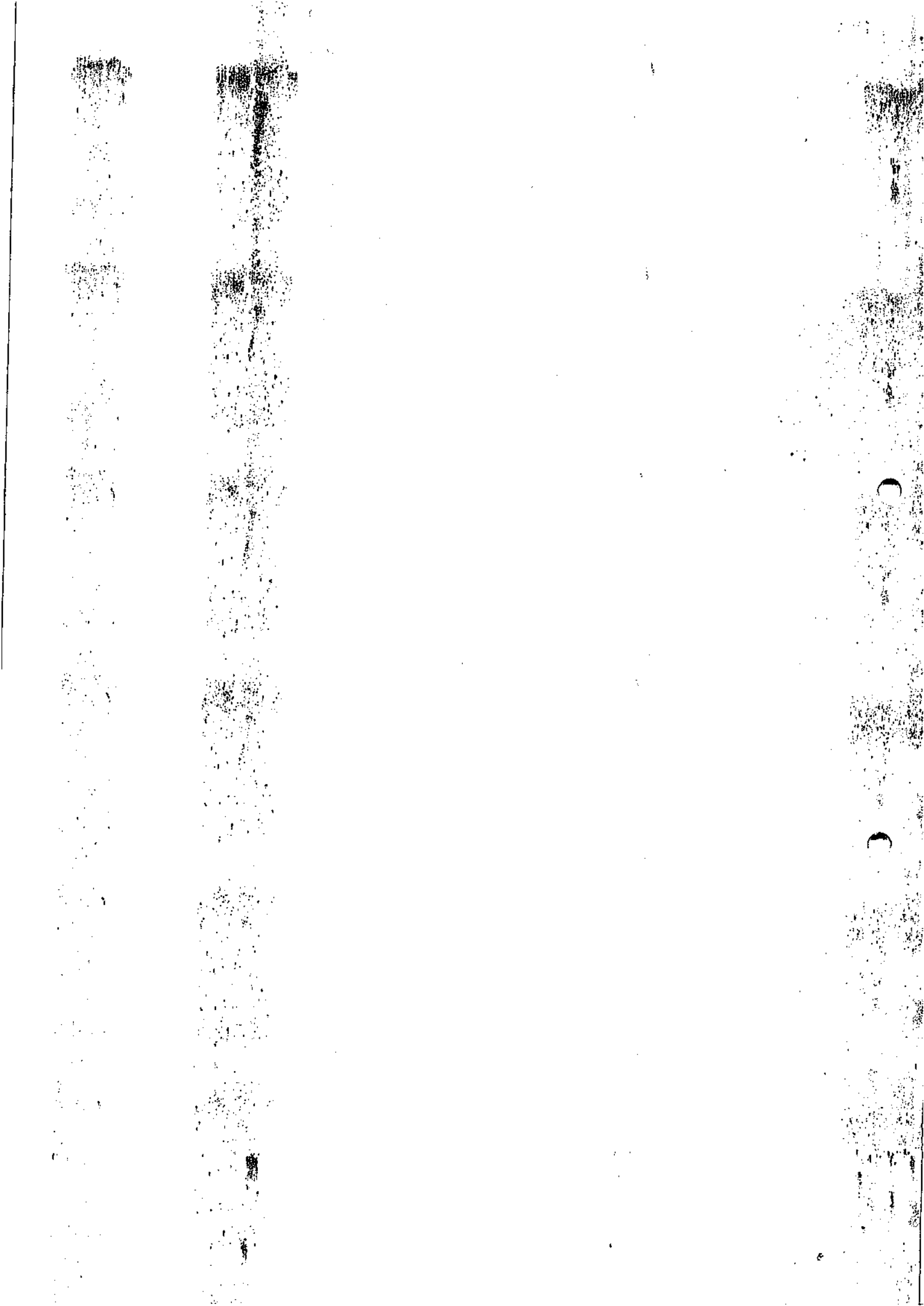

DATA: 20/11/2018
 HORA: 10:06:10
 PÁG: 0002/0005

MINISTÉRIO DA FAZENDA - ME

MINISTÉRIO DO TRABALHO E EMPREGO - MTE
 GFIP - SEFIP 8.40 (22/03/2012) TABELAS 37.0 (22/01/2018)

RELACÃO DOS TRABALHADORES CONSTANTES NO ARQUIVO SEFIP
 MODALIDADE : 1-DECLARAÇÃO AO FGTS E À PREVIDÊNCIA

INSCRIÇÃO: 03.369.254/0001-70
 FAP: 0.50 RAT AJUSTADO: 1.00
 INSCRIÇÃO:

FRAS: 566 OUTRAS ENT: 0099 SIMPLES: 1 RAT: 2.0

EMPRESA: DIGNIVIDA PROMOCÃO DA VIDA HUMANA
 COMP: 10/2018 COD REC: 115 COD GPS: 2100

TOMADOR/OBRA:	REM 13° SAL	REM 13° SAL	BASE CÁL 13° SAL PREV SOC	PIS/PASEP/CI	CONTRIB SEG DEVIDA	ADMISSÃO	CAT	OCOR	DATA/COD MOVIMENTAÇÃO	DEPÓSITO	CBO
NOME TRABALHADOR	REM SEM 13° SAL	REM 13° SAL	BASE CÁL 13° SAL PREV SOC	BASE CÁL PREV SOCIAL	CONTRIB SEG DEVIDA	ADMISSÃO	CAT	OCOR	DATA/COD MOVIMENTAÇÃO	DEPÓSITO	JAM
KAUANE VITORIA ALVES DOS SANTOS	2.430,00	0,00	212.79536.76-6	0,00	267,30	13	13	0,00	05153	0,00	0,00
LEILANE PEREIRA DOS SANTOS	2.430,00	0,00	128.94214.04-0	0,00	267,30	13	13	0,00	05153	0,00	0,00
LUCIENE ALMEIDA DA SILVA	1.200,00	0,00	127.21637.07-1	0,00	132,00	13	13	0,00	05121	0,00	0,00
LUCINEIA DE SOUZA ALMEIDA	2.430,00	0,00	190.43415.51-3	0,00	267,30	13	13	0,00	05153	0,00	0,00
MARIA APARECIDA DA COSTA	2.690,00	0,00	123.60433.08-5	0,00	295,90	13	13	0,00	02394	0,00	0,00
MARIA DE FATIMA VIANA PIMENTEL	1.200,00	0,00	209.29963.91-6	0,00	132,00	13	13	0,00	05121	0,00	0,00
MARIA ELIANE FERREIRA FERRAZ FREIRE	1.200,00	0,00	163.63717.85-0	0,00	132,00	13	13	0,00	05132	0,00	0,00
MARIA JANAINA DE JESUS SILVA DA COSTA	1.200,00	0,00	164.61477.33-1	0,00	132,00	13	13	0,00	05121	0,00	0,00
MARIA QUITERIA OLIVEIRA SANTOS VIEIRA	3.200,00	0,00	121.50434.32-8	0,00	352,00	13	13	0,00	02394	0,00	0,00
MARIA TACIANE DOS SANTOS	2.430,00	0,00	163.74114.22-2	0,00	267,30	13	13	0,00	05153	0,00	0,00
MELANIA CRISTINA FERNANDES NEVES BRASILE	2.430,00	0,00	119.69696.39-1	0,00	267,30	13	13	0,00	05153	0,00	0,00
MONALINE DOS SANTOS SILVA RODRIGUES	1.200,00	0,00	213.88-0	0,00	132,00	13	13	0,00	05121	0,00	0,00
SERGIO PEREIRA DE LACERDA NETO	2.430,00	0,00	165.58498.29-5	0,00	267,30	13	13	0,00	05153	0,00	0,00

TOTAIS DA EMPRESA/TOMADOR
 59.490,00

0,00 0,00 0,00 6.543,90 0,00 0,00

0,00

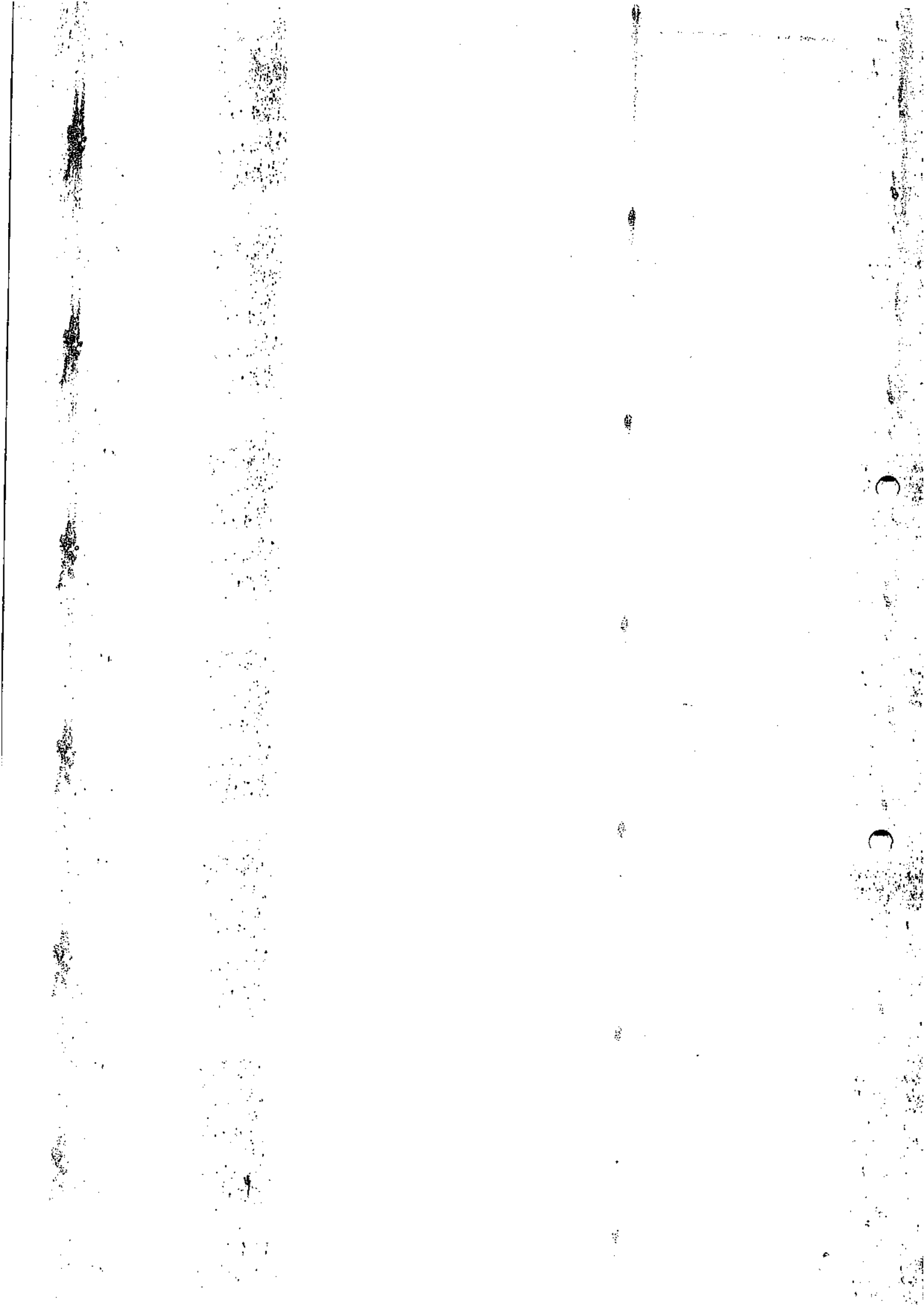

DATA: 20/11/2018
HORA: 10:06:10
PAG: 0003/0005

MINISTÉRIO DA FAZENDA - MF

MINISTÉRIO DO TRABALHO E EMPREGO - MTE
GFIP - SEFIP 8.40 (22/03/2012) TABELAS 37.0 (22/01/2018)

RELAÇÃO DOS TRABALHADORES CONSTANTES NO ARQUIVO SEFIP
RESUMO DO FECHAMENTO - EMPRESA
MODALIDADE : 1-DECLARAÇÃO AO FGTS E À PREVIDÊNCIA

Nº ARQUIVO: G1J7WRKUJSM0000-8
INSCRIÇÃO: 03.369.254/0001-70
FAP: 0.50 RAT AJUSTADO: 1.00
INSCRIÇÃO:

Nº DE CONTROLE: Ps29GcJiauM0000-5

EMPRESA: DIGNIVIDA PROMOCÃO DA VIDA HUMANA
COMP: 10/2018 COD REC: 115 COD GFS: 2100

FPAS: 566 OUTRAS ENT: 0099 SIMPLES: 1 RAT: 2.0

TOMADOR/OBRA:

LOGRADOURO: RUA SEVEINO VIEIRA 221 SALA 102

BAIRRO: CENTRO

CNAE PREPONDERANTE: 8730199
CNAE: 8730199

UF: BA

CEP: 47805-040

CAT	QUANT	REMUNERAÇÃO SEM 13°	REMUNERAÇÃO 13°	BASE CÁL PREV SOC	BASE CÁL 13° PREV SOC
13	28	59.490,00	0,00	59.490,00	0,00
TOTAIS:	28	59.490,00	0,00	59.490,00	0,00

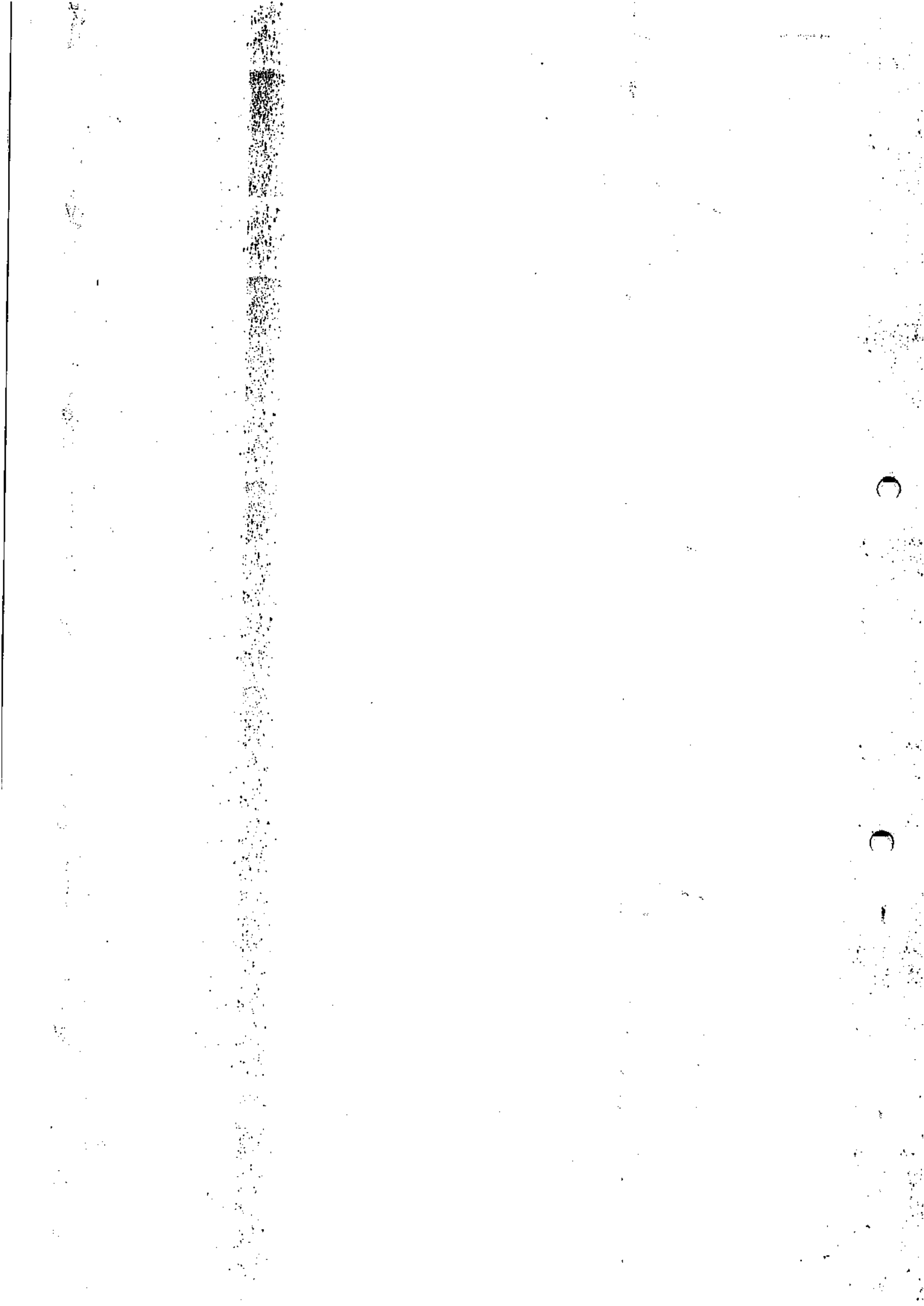

RELAÇÃO DOS TRABALHADORES CONSTANTES NO ARQUIVO SEFIP
RESUMO DO FECHAMENTO - EMPRESA
FGTS

EMPRESA: DIGNIVIDA PROMOCÃO DA VIDA HUMANA
COMP: 10/2018 COD REC: 115 COD GPS: 2100
TOMADOR/OBRA: N° DE CONTROLE: Ps29GcJlIaum0000-5
FPAS: 566 OUTRAS ENT: 0099 SIMPLES: 1 RAT: 2.0
N° ARQUIVO: G117WRKUJSM0000-8
INSCRIÇÃO: 03.369.254/0001-70
FAP: 0.50 RAT AJUSTADO: 1.00
INSCRIÇÃO:

LOGRADOURO: RUA SEVEINO VIEIRA 221 SALA 102
CIDADE: BARREIRAS UF: BA CEP: 47805-040 BAIRRO: CENTRO
CNAE PREPONDERANTE: 8730199
CNAE: 8730199

MODALIDADE : 1-DECLARAÇÃO AO FGTS E À PREVIDÊNCIA

REMUNERAÇÃO SEM 13° SALÁRIO
REMUNERAÇÃO 13° SALÁRIO
QUANTIDADE TRABALHADORES

FGTS - 8%
0,00
0,00
0

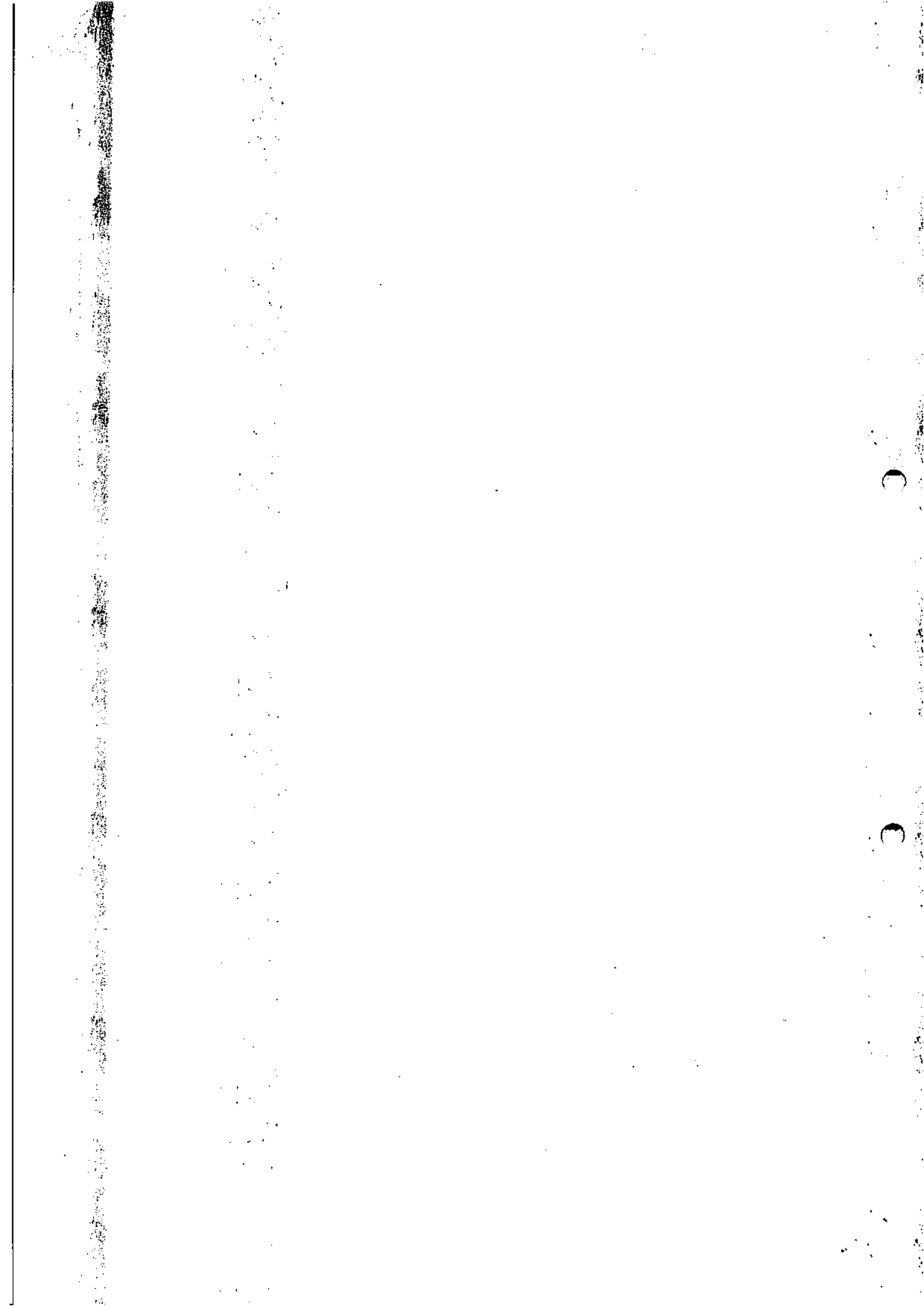

RESUMO DAS INFORMAÇÕES À PREVIDÊNCIA SOCIAL CONSTANTES NO ARQUIVO SEFIP
 EMPRESA

Nº ARQUIVO: GLJ7WRKUJSM0000-8
 INSCRIÇÃO: 03.369.254/0001-70
 FAP: 0.50 RAT AJUSTADO: 1.00
 INSCRIÇÃO:

Nº DE CONTROLE: Ps29GcJiaum0000-5
 OUTRAS ENT: 0099 SIMPLES: 1 RAT: 2.0

EMPRESA: DIGNIVIDA PROMOÇÃO DA VIDA HUMANA
 COMP: 10/2018 COD REC: 115 COD GPS: 2100
 TOMADOR/OBRA:

LOGRADOURO: RUA SEVEINO VIEIRA 221 SALA 102
 CIDADE: BARREIRAS UF: BA CEP: 47805-040 BAIRRO: CENTRO TELEFONE: 0077 9993 3847 CNAE PREPONDERANTE: 8730199
 CNAE: 8730199

VALOR DEV PREV SOC CALCULADO SEFIP: 18.441.90 CONTRIB SEGURADOS - DEVIDA: 6.543.90
 SALÁRIO FAMÍLIA: 0.00 RECEITA EVENTO DESP/PATROCÍNIO: 0.00
 SALÁRIO MATERNIDADE: 0.00 PERC DE ISENÇÃO DE FILANTROPIA: 0.00
 VALORES PAGOS COOP TRABALHO - SEM ADICIONAL: 0.00 13º SALÁRIO MATERNIDADE: 0.00
 VALORES PAGOS COOP TRABALHO - ADIC. 15 ANOS: 0.00 COM PRODUÇÃO PJ: 0.00
 VALORES PAGOS COOP TRABALHO - ADIC. 20 ANOS: 0.00 COM PRODUÇÃO PF: 0.00
 VALORES PAGOS COOP TRABALHO - ADIC. 25 ANOS: 0.00 VALOR DAS FATURAS EMITIDAS PARA O TOMADOR: 0.00

COMPENSAÇÃO
 PERÍODO INICIAL: VALOR SOLICITADO:
 VALOR ABATIDO: 0.00 VALOR A COMPENSAR: 0.00 VALOR EXCEDENTE AO LIMITE DOS 30%: 0.00

RETEÇÃO (LEI 9.711/98)
 VALOR INFORMADO: 0.00 VALOR ABATIDO PELO SEFIP: 0.00 VALOR A COMPENSAR/RESTITUIR: 0.00

BASE DE CÁLCULO APOSENTADORIA ESPECIAL/OCCORRÊNCIA
 15 ANOS: 0.00 20 ANOS: 0.00
 QUANTIDADE: 0 0 QUANTIDADE: 0 0

QUANTIDADE DE MOVIMENTAÇÕES / CÓDIGOS

H :	0 I1:	0 I2:	0 I3:	0 I4:	0 J :	0 K :	0 L :	0 M :	0 N1:
N2:	0 N3:	0 O1:	0 O2:	0 O3:	0 P1:	0 P2:	0 P3:	0 Q1:	0 Q2:
Q3:	0 Q4:	0 Q5:	0 Q6:	0 R :	0 S2:	0 S3:	0 U1:	0 U2:	0 U3:
V3:	0 W :	0 X :	0 Y :	0 Z1:	0 Z2:	0 Z3:	0 Z4:	0 Z5:	0 Z6:

Adriano Domingos da Silva
 Outubro
REGISTRO DE PONTO
 2018

DIA		MÊS	Nº	ENTRADA	SAÍDA
				ASSINATURA	ASSINATURA
				HORAS	HORA
01	10	2		7:25	13:25
02	10	2		7:30	13:25
03	10	2		7:25	13:30
04	10	2		7:30	13:30
05	10	2		7:30	13:33
06				Sabado	Sabado
07				Domingo	Domingo
08	10	2		7:36	13:35
09	10	2		7:36	13:35
10	10	2		7:35	13:36
11	10	2		7:40	13:33
12	10	2		Feriado	Feriado
13				Sabado	Sabado
14				Domingo	Domingo
15	10	2		7:46	13:35
16	10	2		7:39	13:35
17	10	2		7:36	13:36
18	10	2		7:36	13:40
19	10	2		7:36	13:33
20				Sabado	Sabado
21				Domingo	Domingo
22	10	2		7:35	13:35
23	10	2		7:35	13:36
24	10	2		7:40	13:40
25	10	2		7:36	13:33
26	10	2		7:35	13:33
27				Sabado	Sabado
28				Domingo	Domingo
29	10	2		7:40	13:35
30	10	2		7:36	13:35
31	10	2		7:36	13:35

Adelaide Protista dos Santos

REGISTRO DE PONTO

2018

Outubro

MÊS	Nº	ACIAS ENTRADA		SAÍDA	
		ASSINATURA	HORAS	ASSINATURA	HORAS
10	1	Adelaide P. dos Santos	7:15 11:30	Adelaide P. dos Santos	13:30 17:30
10	1	Adelaide P. dos Santos	7:15 11:30	Adelaide P. dos Santos	13:15 17:30
10	1	Adelaide P. dos Santos	7:20 11:30	Adelaide P. dos Santos	13:30 17:30
10	1	Adelaide P. dos Santos	7:20 11:30	Adelaide P. dos Santos	13:20 17:30
10	1	Adelaide P. dos Santos	7:20 11:30	Adelaide P. dos Santos	13:25 17:30
		Sabado	-	Sabado	-
		Domingo	-	Domingo	-
10	1	Adelaide P. dos Santos	7:20 11:30	Adelaide P. dos Santos	13:30 17:30
10	1	Adelaide P. dos Santos	7:30 11:30	Adelaide P. dos Santos	13:30 17:30
10	1	Adelaide P. dos Santos	7:30 11:30	Adelaide P. dos Santos	13:30 17:30
10	1	Adelaide P. dos Santos	7:30 11:30	Adelaide P. dos Santos	13:30 17:30
10	1	Adelaide P. dos Santos	7:30 11:30	Adelaide P. dos Santos	13:30 17:30
		Sabado	-	Sabado	-
		Domingo	-	Domingo	-
10	1	Adelaide P. dos Santos	7:30 11:30	Adelaide P. dos Santos	13:30 17:30
10	1	Adelaide P. dos Santos	7:30 11:30	Adelaide P. dos Santos	13:30 17:30
10	1	Adelaide P. dos Santos	7:30 11:30	Adelaide P. dos Santos	13:30 17:30
10	1	Adelaide P. dos Santos	7:30 11:30	Adelaide P. dos Santos	13:30 17:30
10	1	Adelaide P. dos Santos	7:30 11:30	Adelaide P. dos Santos	13:30 17:30
		Sabado	-	Sabado	-
		Domingo	-	Domingo	-
10	1	Adelaide P. dos Santos	7:30 11:30	Adelaide P. dos Santos	13:30 17:30
10	1	Adelaide P. dos Santos	7:30 11:30	Adelaide P. dos Santos	13:30 17:30
10	1	Adelaide P. dos Santos	7:30 11:30	Adelaide P. dos Santos	13:30 17:30
10	1	Adelaide P. dos Santos	7:30 11:30	Adelaide P. dos Santos	13:30 17:30
10	1	Adelaide P. dos Santos	7:30 11:30	Adelaide P. dos Santos	13:30 17:30
		Sabado	-	Sabado	-
		Domingo	-	Domingo	-
10	1	Adelaide P. dos Santos	7:30 11:30	Adelaide P. dos Santos	13:30 17:30
10	1	Adelaide P. dos Santos	7:30 11:30	Adelaide P. dos Santos	13:30 17:30
10	1	Adelaide P. dos Santos	7:30 11:30	Adelaide P. dos Santos	13:30 17:30
10	1	Adelaide P. dos Santos	7:30 11:30	Adelaide P. dos Santos	13:30 17:30
10	1	Adelaide P. dos Santos	7:30 11:30	Adelaide P. dos Santos	13:30 17:30
		Sabado	-	Sabado	-
		Domingo	-	Domingo	-
10	1	Adelaide P. dos Santos	7:30 11:30	Adelaide P. dos Santos	13:30 17:30
10	1	Adelaide P. dos Santos	7:30 11:30	Adelaide P. dos Santos	13:30 17:30
10	1	Adelaide P. dos Santos	7:30 11:30	Adelaide P. dos Santos	13:30 17:30
10	1	Adelaide P. dos Santos	7:30 11:30	Adelaide P. dos Santos	13:30 17:30
10	1	Adelaide P. dos Santos	7:30 11:30	Adelaide P. dos Santos	13:30 17:30

01 - Amanda Santos Silva Outubro 2018

REGISTRO DE PONTO

DIA	MÊS	Nº	ENTRADA		SAÍDA	
			ASSINATURA	HORAS	ASSINATURA	HORAS
01	10	01	Amanda Santos Silva	07:30 11:30	Amanda Santos Silva	13:30 17:30
02	10	01	Amanda Santos Silva	07:30 11:30	Amanda Santos Silva	13:30 17:30
03	10	01	Amanda Santos Silva	07:30 11:30	Amanda Santos Silva	13:30 17:30
04	10	01	Amanda Santos Silva	07:30 11:30	Amanda Santos Silva	13:30 17:30
05	10	01	Amanda Santos Silva	07:30 11:30	Amanda Santos Silva	13:30 17:30
06	10	01	SABADO	---	---	---
07	10	01	DOMINGO	---	---	---
08	10	01	Amanda Santos Silva	07:30 11:30	Amanda Santos Silva	13:30 17:30
09	10	01	Amanda Santos Silva	07:30 11:30	Amanda Santos Silva	13:30 17:30
10	10	01	Amanda Santos Silva	07:30 11:30	Amanda Santos Silva	13:30 17:30
11	10	01	Amanda Santos Silva	07:30 11:30	Amanda Santos Silva	13:30 17:30
12	10	01	FERIADO	---	---	---
13	10	01	SABADO	---	---	---
14	10	01	DOMINGO	---	---	---
15	10	01	Amanda Santos Silva	07:30 11:30	Amanda Santos Silva	13:30 17:30
16	10	01	Amanda Santos Silva	07:30 11:30	Amanda Santos Silva	13:30 17:30
17	10	01	Amanda Santos Silva	07:30 11:30	Amanda Santos Silva	13:30 17:30
18	10	01	Amanda Santos Silva	07:30 11:30	Amanda Santos Silva	13:30 17:30
19	10	01	Amanda Santos Silva	07:30 11:30	Amanda Santos Silva	13:30 17:30
20	10	01	Amanda Santos Silva	07:30 11:30	Amanda Santos Silva	13:30 17:30
21	10	01	SABADO	---	---	---
22	10	01	DOMINGO	---	---	---
23	10	01	Amanda Santos Silva	07:30 11:30	Amanda Santos Silva	13:30 17:30
24	10	01	Amanda Santos Silva	07:30 11:30	Amanda Santos Silva	13:30 17:30
25	10	01	Amanda Santos Silva	07:30 11:30	Amanda Santos Silva	13:30 17:30
26	10	01	Amanda Santos Silva	07:30 11:30	Amanda Santos Silva	13:30 17:30
27	10	01	Amanda Santos Silva	07:30 11:30	Amanda Santos Silva	13:30 17:30
28	10	01	Amanda Santos Silva	07:30 11:30	Amanda Santos Silva	13:30 17:30
29	10	01	Amanda Santos Silva	07:30 11:30	Amanda Santos Silva	13:30 17:30
30	10	01	Amanda Santos Silva	07:30 11:30	Amanda Santos Silva	13:30 17:30
31	10	01	SABADO	---	---	---
31	10	01	DOMINGO	---	---	---

REGISTRO DE PONTO

01		Nº	ENTRADA		SAÍDA	
DIA	MÊS		ASSINATURA	HORAS	ASSINATURA	HORAS
01	10	1	Andréa Rêgo M. Araújo	7:30 11:30	Andréa Rêgo M. Araújo	13:30 17:30
02	10	1	Andréa Rêgo M. Araújo	7:30 11:30	Andréa Rêgo M. Araújo	13:30 17:30
03	10	1	Andréa Rêgo M. Araújo	7:30 11:30	Andréa Rêgo M. Araújo	13:30 17:30
04	10	1	Andréa Rêgo M. Araújo	7:30 11:30	Andréa Rêgo M. Araújo	13:30 17:30
05	10	1	Andréa Rêgo M. Araújo	7:30 11:30	Andréa Rêgo M. Araújo	13:30 17:30
06	10	1	Sábado		Sábado	
07	10	1	domingo		domingo	
08	10	1	Andréa Rêgo M. Araújo	7:30 11:30	Andréa Rêgo M. Araújo	13:30 17:30
09	10	1	Andréa Rêgo M. Araújo	7:30 11:30	Andréa Rêgo M. Araújo	13:30 17:30
10	10	1	Andréa Rêgo M. Araújo	7:30 11:40	Andréa Rêgo M. Araújo	13:30 17:30
11	10	1	Andréa Rêgo M. Araújo	7:30 11:40	Andréa Rêgo M. Araújo	13:30 17:30
12	10	1	Feriado			
13	10	1	Sábado		Sábado	
14	10	1	domingo		domingo	
15	10	1	Feriado			
16	10	1	Andréa Rêgo M. Araújo	7:30 11:30	Andréa Rêgo M. Araújo	13:30 17:30
17	10	1	Andréa Rêgo M. Araújo	7:30 11:40	Andréa Rêgo M. Araújo	13:30 17:30
18	10	1	Andréa Rêgo M. Araújo	7:30 11:30	Andréa Rêgo M. Araújo	13:30 17:30
19	10	1	Andréa Rêgo M. Araújo	7:30 11:40	Andréa Rêgo M. Araújo	13:30 17:30
20	10	1	Sábado		Sábado	
21	10	1	domingo		domingo	
22	10	1	Andréa Rêgo M. Araújo	7:30 11:40	Andréa Rêgo M. Araújo	13:30 17:30
23	10	1	Andréa Rêgo M. Araújo	7:30 11:40	Andréa Rêgo M. Araújo	13:30 17:30
24	10	1	Andréa Rêgo M. Araújo	7:30 11:30	Andréa Rêgo M. Araújo	13:30 17:30
25	10	1	Andréa Rêgo M. Araújo	7:30 11:40	Andréa Rêgo M. Araújo	13:30 17:30
26	10	1	Andréa Rêgo M. Araújo	7:30 11:30	Andréa Rêgo M. Araújo	13:30 17:30
27	10	1	Sábado		Sábado	
28	10	1	domingo		domingo	
29	10	1	Andréa Rêgo M. Araújo	7:30 11:30	Andréa Rêgo M. Araújo	13:30 17:30
30	10	1	Andréa Rêgo M. Araújo	7:30 11:30	Andréa Rêgo M. Araújo	13:30 17:30
31	10	1	Andréa Rêgo M. Araújo	7:30 11:40	Andréa Rêgo M. Araújo	13:30 17:30

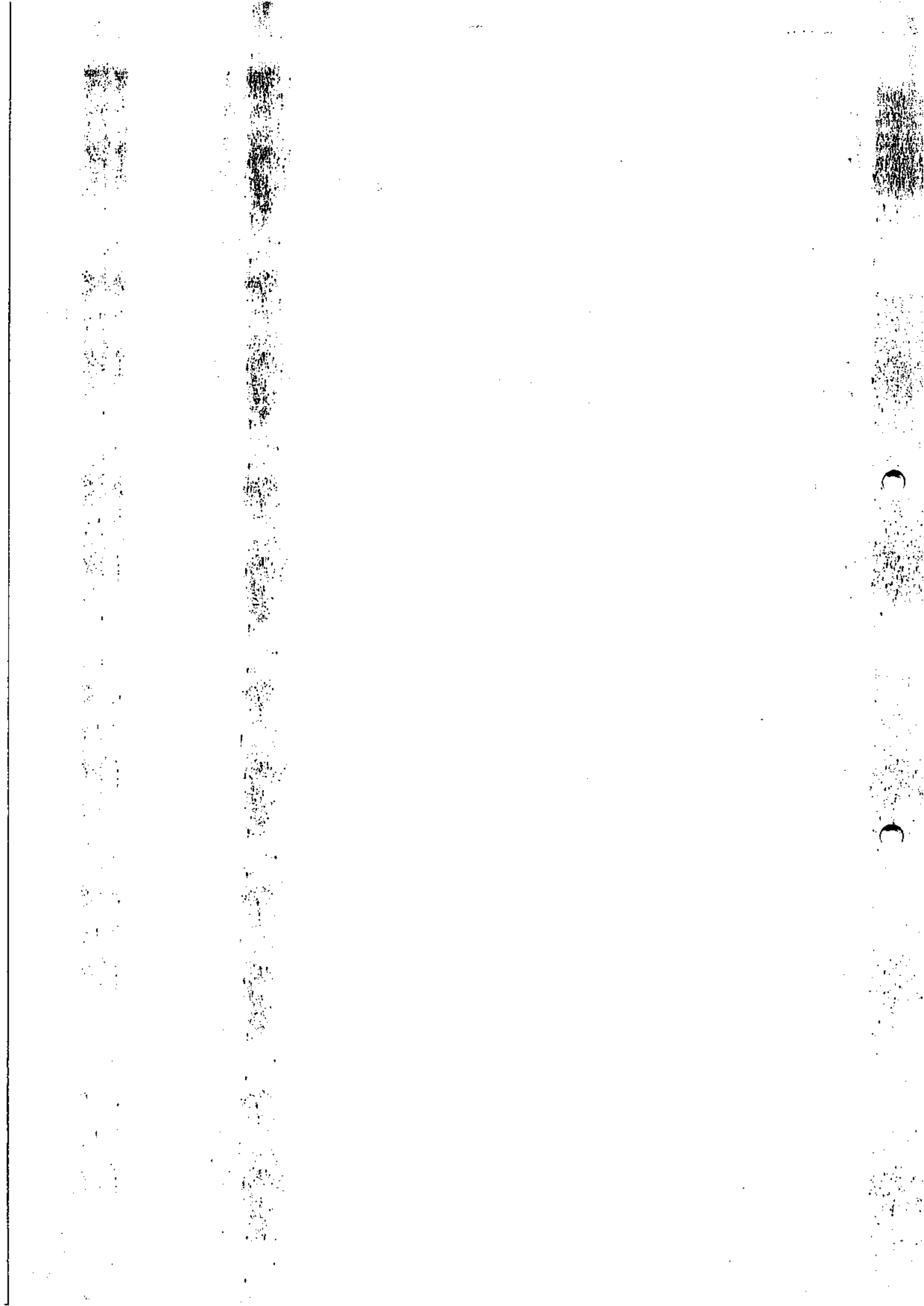

REGISTRO DE PONTO

MÊS	Nº	ENTRADA		SAÍDA	
		ASSINATURA	HORAS	ASSINATURA	HORAS
10	4	Ana Teunida S. B. B.	7:30 12:00	Ana Teunida S. B. B.	13:30 18:10
10	4	Ana Teunida S. B. B.	7:30 12:10	Ana Teunida S. B. B.	13:30 18:10
10	4	Ana Teunida S. B. B.	7:30 12:20	Ana Teunida S. B. B.	13:30 18:10
10	4	Ana Teunida S. B. B.	7:30 12:00	Ana Teunida S. B. B.	13:30 18:10
10	4	Ana Teunida S. B. B.	7:30 12:20	Ana Teunida S. B. B.	13:30 17:20
10	4	Sábado		Sábado	
10	4	domingo		domingo	
10	4	Ana Teunida S. B. B.	7:30 12:00	Ana Teunida S. B. B.	13:30 18:10
10	4	Ana Teunida S. B. B.	7:30 12:00	Ana Teunida S. B. B.	13:30 18:10
10	4	Ana Teunida S. B. B.	7:30 12:10	Ana Teunida S. B. B.	13:30 18:10
10	4	Ana Teunida S. B. B.	7:30 11:30	Ana Teunida S. B. B.	13:30 17:00
10	4	Feriado			
10	4	Sábado		Sábado	
10	4	domingo		domingo	
10	4	Feriado			
10	4	Ana Teunida S. B. B.	7:30 12:00	Ana Teunida S. B. B.	13:30 18:00
10	4	Ana Teunida S. B. B.	7:30 12:10	Ana Teunida S. B. B.	13:30 18:10
10	4	Ana Teunida S. B. B.	7:30 12:00	Ana Teunida S. B. B.	13:30 17:30
10	4	Ana Teunida S. B. B.	7:30 11:30	Ana Teunida S. B. B.	13:30 17:20
10	4	Sábado		Sábado	
10	4	domingo		domingo	
10	4	Ana Teunida S. B. B.	7:30 12:00	Ana Teunida S. B. B.	13:30 18:10
10	4	Ana Teunida S. B. B.	7:30 12:00	Ana Teunida S. B. B.	13:30 18:00
10	4	Ana Teunida S. B. B.	7:30 11:50	Ana Teunida S. B. B.	13:30 18:00
10	4	Ana Teunida S. B. B.	7:30 12:00	Ana Teunida S. B. B.	13:30 18:10
10	4	Ana Teunida S. B. B.	7:30 11:30	Ana Teunida S. B. B.	13:30 17:20
10	4	Sábado		Sábado	
10	4	domingo		domingo	
10	4	Ana Teunida S. B. B.	7:30 12:00	Ana Teunida S. B. B.	13:30 18:00
10	4	Ana Teunida S. B. B.	7:30 12:10	Ana Teunida S. B. B.	13:30 18:10
10	4	Ana Teunida S. B. B.	7:30 12:10	Ana Teunida S. B. B.	13:30 17:30

C

C

REGISTRO DE PONTO

DIA	MÊS	Nº	ENTRADA		SAÍDA	
			ASSINATURA	HORAS	ASSINATURA	HORAS
01	10	01	Ana maria S de Oliveira	07:30 11:30	Ana maria S de Oliveira	13:30 17:30
02	10	01	Ana maria S de Oliveira	07:30 11:30	Ana maria S de Oliveira	13:30 17:30
03	10	01	Ana maria S de Oliveira	7:30 11:30	Ana maria S de Oliveira	13:30 17:30
04	10	01	Ana maria S de Oliveira	7:35 11:35	Ana maria S de Oliveira	13:30 17:30
05	10	01	Ana maria S de Oliveira	7:40 11:40	Ana maria S de Oliveira	13:30 17:30
06	10	01	Sábado	—	Sábado	—
07	10	01	Domingo	—	Domingo	—
08	10	01	Ana maria S de Oliveira	7:30 11:30	Ana maria S de Oliveira	13:30 17:30
09	10	01	Ana maria S de Oliveira	7:30 11:30	Ana maria S de Oliveira	13:30 17:30
10	10	01	Ana maria S de Oliveira	7:30 11:30	Ana maria S de Oliveira	13:30 17:30
11	10	01	Ana maria S de Oliveira	7:30 11:30	Ana maria S de Oliveira	13:30 17:30
12	10	01	Feriado	—	Feriado	—
13	10	01	Sábado	—	Sábado	—
14	10	01	Domingo	—	Domingo	—
15	10	01	Ana maria S de Oliveira	7:30 11:30	Ana maria S de Oliveira	13:30 17:30
16	10	01	Ana maria S de Oliveira	7:30 11:30	Ana maria S de Oliveira	13:30 17:30
17	10	01	Ana maria S de Oliveira	7:30 11:30	Ana maria S de Oliveira	13:30 17:30
18	10	01	Ana maria S de Oliveira	7:30 11:30	Ana maria S de Oliveira	13:30 17:30
19	10	01	Ana maria S de Oliveira	7:30 11:30	Ana maria S de Oliveira	13:30 17:30
20	10	01	Sábado	—	Sábado	—
21	10	01	Domingo	—	Domingo	—
22	10	01	Ana maria S de Oliveira	7:30 11:35	Ana maria S de Oliveira	13:30 17:30
23	10	01	Ana maria S de Oliveira	7:40 11:30	Ana maria S de Oliveira	13:30 17:30
24	10	01	Ana maria S de Oliveira	7:30 11:40	Ana maria S de Oliveira	13:30 17:30
25	10	01	Ana maria S de Oliveira	7:35 11:30	Ana maria S de Oliveira	13:30 17:30
26	10	01	Ana maria S de Oliveira	7:30 11:30	Ana maria S de Oliveira	13:30 17:30
27	10	01	Sábado	—	Sábado	—
28	10	01	Domingo	—	Domingo	—
29	10	01	Ana maria S de Oliveira	7:30 11:30	Ana maria S de Oliveira	13:30 17:30
30	10	01	Ana maria S de Oliveira	7:30 11:30	Ana maria S de Oliveira	13:30 17:30
31	10	01	Ana maria S de Oliveira	7:30 11:30	Ana maria S de Oliveira	13:30 17:30

REGISTRO DE PONTO

DIA		MÊS	Nº	ENTRADA		SAÍDA	
				ASSINATURA	HORAS	ASSINATURA	HORAS
01	10	02		Blatas	07:30 11:30	Blatas	13:30 17:30
02	10	02		Blatas	07:30 11:30	Blatas	13:30 17:30
03	10	02		Blatas	07:30 11:30	Blatas	13:30 17:30
04	10	02		Blatas	07:30 11:30	Blatas	13:30 17:30
05	10	02		Blatas	07:30 11:30	Blatas	13:30 17:30
06	10	02		Sabado		Sabado	
07	10	02		Domingo		Domingo	
08	10	02		Blatas	07:30 11:40	Blatas	13:30 17:30
09	10	02		Blatas	07:30 11:30	Blatas	13:30 17:30
10	10	02		Blatas	07:30 11:30	Blatas	13:30 17:30
11	10	02		Blatas	07:30 11:30	Blatas	13:30 17:30
12	10	02		Feriado		Feriado	
13	10	02		Sabado		Sabado	
14	10	02		Domingo		Domingo	
15	10	02		Feriado		Feriado	
16	10	02		Blatas	07:30 11:30	Blatas	13:30 17:30
17	10	02		Blatas	07:30 11:30	Blatas	13:30 17:30
18	10	02		Blatas	07:30 11:35	Blatas	13:30 17:30
19	10	02		Blatas	07:30 11:30	Blatas	13:30 17:30
20	10	02		Sabado		Sabado	
21	10	02		Domingo		Domingo	
22	10	02		Blatas	07:30 11:30	Blatas	13:30 17:30
23	10	02		Blatas	07:30 11:30	Blatas	13:30 17:30
24	10	02		Blatas	07:30 11:30	Blatas	13:30 17:30
25	10	02		Blatas	07:30 11:30	Blatas	13:30 17:30
26	10	02		Blatas	07:30 11:30	Blatas	13:30 17:30
27	10	02		Sabado		Sabado	
28	10	02		Domingo		Domingo	
29	10	02		Blatas	07:30 11:30	Blatas	13:30 17:30
30	10	02		Blatas	07:30 11:30	Blatas	13:30 17:30
31	10	02		Blatas	07:30 11:30	Blatas	13:30 17:30

Benilda Maria Xavier Oliveira

REGISTRO DE PONTO Outubro

2018

		Nº	ENTRADA		SAÍDA	
DIA	MÊS		ASSINATURA	HORAS	ASSINATURA	HORAS
01	10		<i>[Signature]</i>	7:30 11:30	<i>[Signature]</i>	13:30 17:30
02	10		<i>[Signature]</i>	7:30 11:30	<i>[Signature]</i>	13:30 17:30
03	10		<i>[Signature]</i>	7:35 11:28	<i>[Signature]</i>	13:30 17:30
04	10		<i>[Signature]</i>	7:30 11:30	<i>[Signature]</i>	13:30 17:30
05	10		<i>[Signature]</i>	7:00 11:30	<i>[Signature]</i>	13:30 17:30
06	10		Sábado		Sábado	
07	10		Domingo		Domingo	
08	10		<i>[Signature]</i>	7:30 11:30	<i>[Signature]</i>	13:40 17:30
09	10		<i>[Signature]</i>	7:30 11:30	<i>[Signature]</i>	13:30 17:30
10	10		<i>[Signature]</i>	7:30 11:30	<i>[Signature]</i>	13:30 17:30
11	10		<i>[Signature]</i>	7:30 11:30	<i>[Signature]</i>	13:30 17:30
12	10		Feriado		Feriado	
13	10		Sábado		Sábado	
14	10		Domingo	7:30 11:30	Domingo	15:30 17:30
15	10		<i>[Signature]</i>	7:30 11:30	<i>[Signature]</i>	13:30 17:30
16	10		<i>[Signature]</i>	7:30 11:30	<i>[Signature]</i>	13:30 17:30
17	10		<i>[Signature]</i>	7:30 11:30	<i>[Signature]</i>	13:30 17:30
18	10		<i>[Signature]</i>	7:30 11:30	<i>[Signature]</i>	13:30 17:30
19	10		<i>[Signature]</i>	7:30 11:30	<i>[Signature]</i>	13:30 17:30
20	10		Sábado		Sábado	
21	10		Domingo		Domingo	
22	10		<i>[Signature]</i>	7:30 11:30	<i>[Signature]</i>	13:30 17:30
23	10		<i>[Signature]</i>	7:30 11:30	<i>[Signature]</i>	13:30 17:30
24	10		<i>[Signature]</i>	7:30 11:30	<i>[Signature]</i>	13:30 17:30
25	10		<i>[Signature]</i>	7:30 11:30	<i>[Signature]</i>	13:30 17:30
26	10		<i>[Signature]</i>	7:30 11:30	<i>[Signature]</i>	13:30 17:30
27	10		Sábado		Sábado	
28	10		Domingo		Domingo	
29	10		<i>[Signature]</i>	7:30 11:30	<i>[Signature]</i>	13:30 17:30
30	10		<i>[Signature]</i>	7:30 11:30	<i>[Signature]</i>	13:30 17:30

20/10/2018 no mês Outubro

REGISTRO DE PONTO

Outubro 2018

DIA	MÊS	Nº	ENTRADA		SAÍDA	
			ASSINATURA	HORAS	ASSINATURA	HORAS
01			Cláudia da E. Oliveira	07:30 11:30	cluf.	13:30 17:30
02			Cláudia da E. Oliveira	07:30 11:30	cluf.	13:30 17:30
03			Cláudia da E. Oliveira	07:30 11:30	cluf.	13:30 17:30
04			Cláudia da E. Oliveira	07:30 11:30	cluf.	13:30 17:30
05			Cláudia da E. Oliveira	07:30 11:30	cluf.	13:30 17:30
06			sábado		sábado	
07			Domingo		Domingo	
08			Cláudia da E. Oliveira	07:30 11:30	cluf.	13:30 17:30
09			Cláudia da E. Oliveira	07:30 11:30	cluf.	13:30 17:30
10			Cláudia da E. Oliveira	07:30 11:30	cluf.	13:30 17:30
11			Cláudia da E. Oliveira	07:30 11:30	cluf.	13:30 17:30
12			FERIADO		FERIADO	
13			sábado		sábado	
14			Domingo		Domingo	
15						
16			Cláudia da E. Oliveira	07:30 11:30	cluf.	13:30 17:30
17			Cláudia da E. Oliveira	07:30 11:30	cluf.	13:30 17:30
18			Cláudia da E. Oliveira	07:30 11:30	cluf.	13:30 17:30
19			Cláudia da E. Oliveira	07:30 11:30	cluf.	13:30 17:30
20			sábado		sábado	
21			Domingo		Domingo	
22			Cláudia da E. Oliveira	07:30 11:30	cluf.	13:30 17:30
23			Cláudia da E. Oliveira	07:30 11:30	cluf.	13:30 17:30
24			Cláudia da E. Oliveira	07:30 11:30	cluf.	13:30 17:30
25			Cláudia da E. Oliveira	07:30 11:30	cluf.	13:30 17:30
26			Cláudia da E. Oliveira	07:30 11:30	cluf.	13:30 17:30
27			sábado		sábado	
28			Domingo		Domingo	
29			Cláudia da E. Oliveira	07:30 11:30	cluf.	13:30 17:30
30			Cláudia da E. Oliveira	07:30 11:30	cluf.	13:30 17:30
31			Cláudia da E. Oliveira	07:30 11:30	cluf.	13:30 17:30

OTW09 30 DATEBOOK

	DATE	EVENTS	PAGE
1979	JANUARY	JANUARY	1
1979	FEBRUARY	FEBRUARY	2
1979	MARCH	MARCH	3
1979	APRIL	APRIL	4
1979	MAY	MAY	5
1979	JUNE	JUNE	6
1979	JULY	JULY	7
1979	AUGUST	AUGUST	8
1979	SEPTEMBER	SEPTEMBER	9
1979	OCTOBER	OCTOBER	10
1979	NOVEMBER	NOVEMBER	11
1979	DECEMBER	DECEMBER	12
1980	JANUARY	JANUARY	13
1980	FEBRUARY	FEBRUARY	14
1980	MARCH	MARCH	15
1980	APRIL	APRIL	16
1980	MAY	MAY	17
1980	JUNE	JUNE	18
1980	JULY	JULY	19
1980	AUGUST	AUGUST	20
1980	SEPTEMBER	SEPTEMBER	21
1980	OCTOBER	OCTOBER	22
1980	NOVEMBER	NOVEMBER	23
1980	DECEMBER	DECEMBER	24

02 - Danielle Miranda Silva Curitiba 2018

REGISTRO DE PONTO

		N°	ENTRADA		SAÍDA	
DIA	MÊS		ASSINATURA	HORAS	ASSINATURA	HORAS
01	10	01				
02	10	02				
03	10	03				
04	10	04				
05	10	05				
06	10	06	SABADO	---	---	---
07	10	07	SABADO	---	---	---
08	10	08				
09	10	09				
10	10	10				
11	10	11				
12	10	12	FERIADO	---	---	---
13	10	13	SABADO	---	---	---
14	10	14	DOMINGO	---	---	---
15	10	15				
16	10	16				
17	10	17				
18	10	18				
19	10	19				
20	10	20				
21	10	21	SABADO	---	---	---
22	10	22	DOMINGO	---	---	---
23	10	02				
24	10	02				
25	10	02				
26	10	02				
27	10	02	SABADO	---	---	---
28	10	02	DOMINGO	---	---	---
29	10	02				
30	10	02				
31	10	02				

REGISTRO DE PONTO

MÊS	Nº	ENTRADA		SAÍDA	
		ASSINATURA	HORAS	ASSINATURA	HORAS
10	2	Dionésio de Póla cost	7:30 11:30	Dionésio de Póla cost	13:30 17:30
10	2	Dionésio de Póla cost	7:30 11:30	Dionésio de Póla cost	13:30 17:30
10	2	Dionésio de Póla cost	7:30 11:30	Dionésio de Póla cost	13:30 17:30
10	2	Dionésio de Póla cost	7:30 11:30	Dionésio de Póla cost	13:30 17:30
10	2	Dionésio de Póla cost	7:30 11:30	Dionésio de Póla cost	13:30 17:30
10	2	Sábado		Sábado	
10	2	domingo		domingo	
10	2	Dionésio de Póla cost	7:30 11:30	Dionésio de Póla cost	13:30 17:30
10	2	Dionésio de Póla cost	7:30 11:30	Dionésio de Póla cost	13:30 17:30
10	2	Dionésio de Póla cost	7:30 11:30	Dionésio de Póla cost	13:30 17:30
10	2	Dionésio de Póla cost	7:30 11:30	Dionésio de Póla cost	13:30 17:30
10	2	Sábado		Sábado	
10	2	Sábado		Sábado	
10	2	domingo		domingo	
10	2	Sábado		Sábado	
10	2	Dionésio de Póla cost	7:30 11:30	Dionésio de Póla cost	13:30 17:30
10	2	Dionésio de Póla cost	7:30 11:30	Dionésio de Póla cost	13:30 17:30
10	2	Dionésio de Póla cost	7:30 11:30	Dionésio de Póla cost	13:30 17:30
10	2	Dionésio de Póla cost	7:30 11:30	Dionésio de Póla cost	13:30 17:30
10	2	Sábado		Sábado	
10	2	domingo		domingo	
10	2	Dionésio de Póla cost	7:30 11:30	Dionésio de Póla cost	13:30 17:30
10	2	Dionésio de Póla cost	7:30 11:30	Dionésio de Póla cost	13:30 17:30
10	2	Dionésio de Póla cost	7:30 11:30	Dionésio de Póla cost	13:30 17:30
10	2	Dionésio de Póla cost	7:30 11:30	Dionésio de Póla cost	13:30 17:30
10	2	Dionésio de Póla cost	7:30 11:30	Dionésio de Póla cost	13:30 17:30
10	2	Sábado		Sábado	
10	2	Sábado		Sábado	
10	2	Dionésio de Póla cost	7:30 11:30	Dionésio de Póla cost	13:30 17:30
10	2	Dionésio de Póla cost	7:30 11:30	Dionésio de Póla cost	13:30 17:30
10	2	Dionésio de Póla cost	7:30 11:30	Dionésio de Póla cost	13:30 17:30

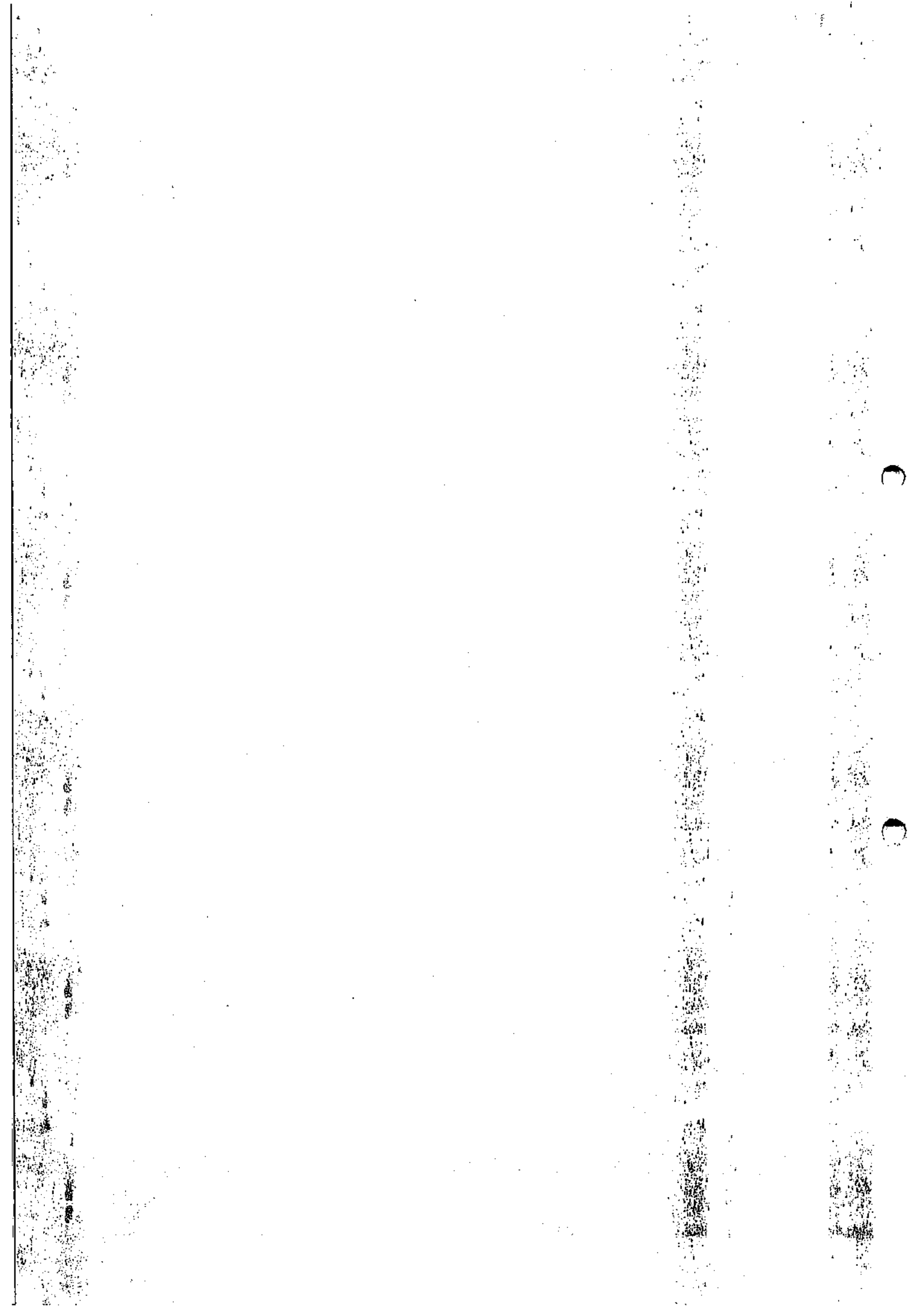

Elizete Oliveira dos Reis

Outubro

REGISTRO DE PONTO

2018

AN	MÊS	Nº	SAÍDA		ENTRADA		SAÍDA		ENTRADA	
			ARUTASSINATURA	HORAS	ARUTASSINATURA	HORAS	ARUTASSINATURA	HORAS	ARUTASSINATURA	HORAS
1	10	3	Elizete O. dos Reis	7:29 11:30	Elizete O. dos Reis	13:22 17:30				
2	10	3	Elizete O. dos Reis	7:31 11:30	Elizete O. dos Reis	13:25 17:35				
3	10	3	Elizete O. dos Reis	7:26 11:30	Elizete O. dos Reis	13:28 17:39				
4	10	3	Elizete O. dos Reis	7:25 11:30	Elizete O. dos Reis	13:27 17:40				
5	10	3	Elizete O. dos Reis	7:30 11:35	Elizete O. dos Reis	13:29 17:45				
6			Sabado	\ \	Sabado	\ \				
7			Domingo	\ \	Domingo	\ \				
8	10	3	Elizete Oliveira dos Reis	7:28 11:30	Elizete O. dos Reis	13:27 17:31				
9	10	3	Elizete O. dos Reis	7:29 11:31	Elizete O. dos Reis	13:28 17:30				
10	10	3	Elizete O. dos Reis	7:30 11:40	Elizete O. dos Reis	13:29 17:37				
11	10	3	Elizete O. dos Reis	7:27 11:39	Elizete O. dos Reis	13:28 17:35				
12	10	3	Feriado	\ \	Feriado	\ \				
13			Sabado	\ \	Sabado	\ \				
14			Domingo	\ \	Domingo	\ \				
15	10	3	Elizete O. dos Reis	7:30 11:30	Elizete O. dos Reis	13:22 17:30				
16	10	3	Elizete O. dos Reis	7:29 11:31	Elizete O. dos Reis	13:20 17:38				
17	10	3	Elizete O. dos Reis	7:30 11:32	Elizete O. dos Reis	13:19 17:37				
18	10	3	Elizete O. dos Reis	7:28 11:30	Elizete O. dos Reis	13:15 17:30				
19	10	3	Elizete O. dos Reis	7:30 11:28	Elizete O. dos Reis	13:15 17:31				
20			Sabado	\ \	Sabado	\ \				
21			Domingo	\ \	Domingo	\ \				
22	10	3	Elizete O. dos Reis	7:27 11:3	Elizete O. dos Reis	13:20 17:20				
23	10	3	Elizete O. dos Reis	7:31 11:30	Elizete O. dos Reis	13:25 17:25				
24	10	3	Elizete O. dos Reis	7:33 11:31	Elizete O. dos Reis	13:22 17:29				
25	10	3	Elizete O. dos Reis	7:29 11:40	Elizete O. dos Reis	13:27 17:30				
26	10	3	Elizete O. dos Reis	7:19 11:30	Elizete O. dos Reis	13:27 17:22				
27			Sabado	\ \	Sabado	\ \				
28			Domingo	\ \	Domingo	\ \				
29	10	3	Elizete O. dos Reis	7:28 11:30	Elizete O. dos Reis	13:40 17:28				
30	10	3	Elizete O. dos Reis	7:28 11:30	Elizete O. dos Reis	13:40 17:30				
31	10	3	Elizete O. dos Reis	7:28 11:30	Elizete O. dos Reis	13:40 17:35				

REGISTRO DE PONTO

03		Nº	ENTRADA		SAÍDA	
DIA	MÊS		ASSINATURA	HORAS	ASSINATURA	HORAS
01	10	03	Elisângela m ^a B. martins	7:30 11:40	Elisângela m ^a B. martins	13:30
02	10	3	Elisângela m ^a B. martins	7:30 11:40	Elisângela m ^a B. martins	13:30
03	10	3	Elisângela m ^a B. martins	7:30 11:35	Elisângela m ^a B. martins	13:30
04	10	3	Elisângela m ^a B. martins	7:30 11:40	Elisângela m ^a B. martins	13:30
05	10	3	Elisângela m ^a B. martins	7:30 11:35	Elisângela m ^a B. martins	13:30
06	10	3	Sábado		Sábado	
07	10	3	domingo		domingo	
08	10	3	Elisângela m ^a B. martins	7:30 11:30	Elisângela m ^a B. martins	13:30
09	10	3	Elisângela m ^a B. martins	7:30 11:30	Elisângela m ^a B. martins	13:30
10	10	3	Elisângela m ^a B. martins	7:30 11:30	Elisângela m ^a B. martins	13:30
11	10	3	Elisângela m ^a B. martins	7:30 11:30	Elisângela m ^a B. martins	13:30
12	10	3	Feriado			
13	10	3	Sábado		Sábado	
14	10	3	domingo		domingo	
15	10	3	Feriado			
16	10	3	Elisângela m ^a B. martins	7:30 11:30	Elisângela m ^a B. martins	13:30
17	10	3	Elisângela m ^a B. martins	7:30 11:35	Elisângela m ^a B. martins	13:30
18	10	3	Elisângela m ^a B. martins	7:30 11:40	Elisângela m ^a B. martins	13:30
19	10	3	Elisângela m ^a B. martins	7:30 11:30	Elisângela m ^a B. martins	13:30
20	10	3	Sábado		Sábado	
21	10	3	domingo		domingo	
22	10	3	Elisângela m ^a B. martins	7:30 11:40	Elisângela m ^a B. martins	13:30
23	10	3	Elisângela m ^a B. martins	7:30 11:35	Elisângela m ^a B. martins	13:30
24	10	3	Elisângela m ^a B. martins	7:30 11:40	Elisângela m ^a B. martins	13:30
25	10	3	Elisângela m ^a B. martins	7:30 11:30	Elisângela m ^a B. martins	13:30
26	10	3	Elisângela m ^a B. martins	7:30 11:30	Elisângela m ^a B. martins	13:30
27	10	3	Sábado		Sábado	
28	10	3	domingo		domingo	
29	10	3	Elisângela m ^a B. martins	7:30 11:30	Elisângela m ^a B. martins	13:30
30	10	3	Elisângela m ^a B. martins	7:30 11:35	Elisângela m ^a B. martins	13:30
31	10	3	Elisângela m ^a B. martins	7:30 11:35	Elisângela m ^a B. martins	13:30

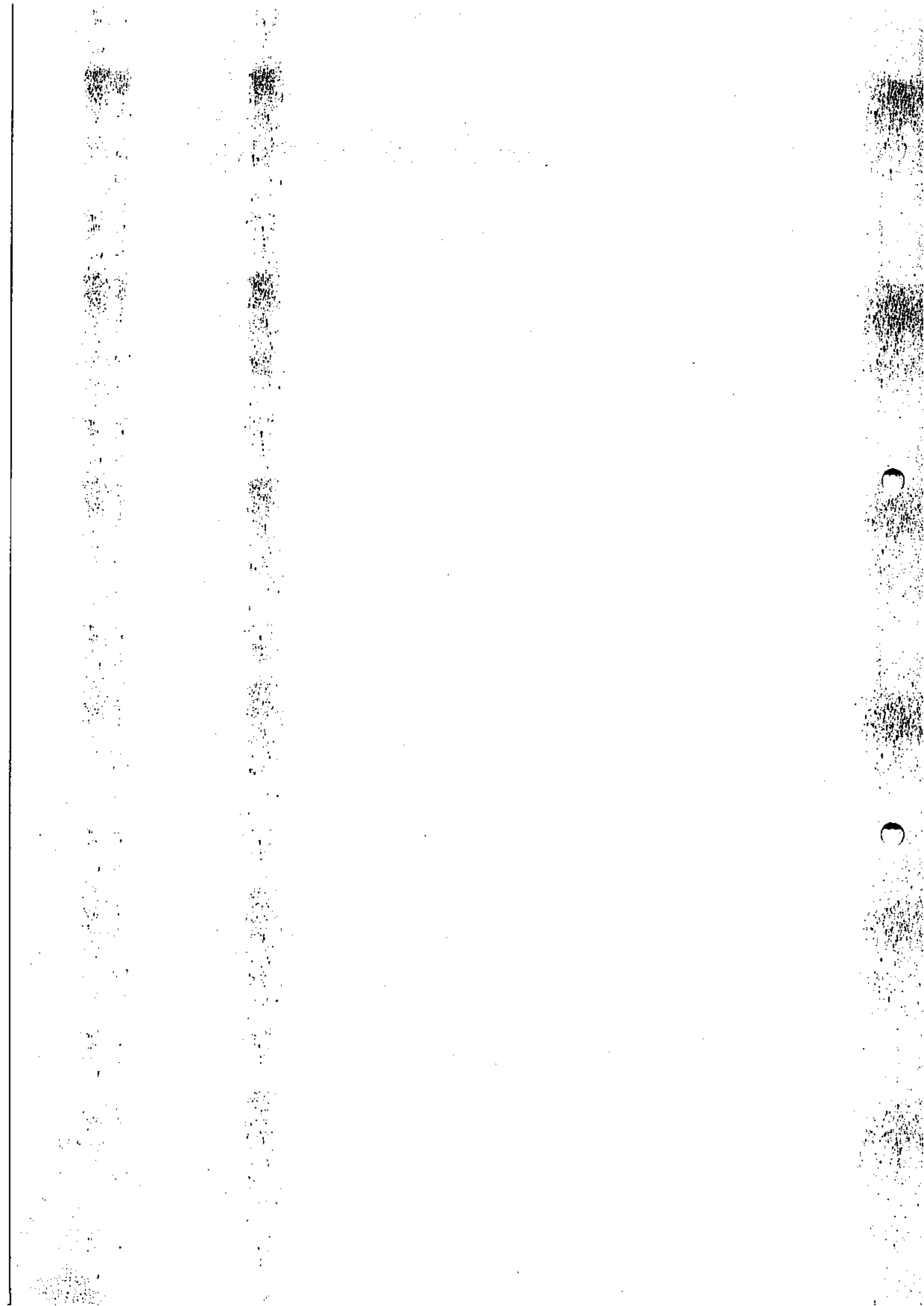

Selson Fernandes Vieira

REGISTRO DE PONTO

Outubro

2018

2018		Nº	ENTRADA		SAÍDA	
DIA	MÊS		ASSINATURA	HORAS	ASSINATURA	HORAS
01	10	2	<i>[Signature]</i>	08 00	<i>[Signature]</i>	18 00
02	10		<i>[Signature]</i>	08 00	<i>[Signature]</i>	18 00
03	10		<i>[Signature]</i>	08 00	<i>[Signature]</i>	18 00
04	10		<i>[Signature]</i>	08 00	<i>[Signature]</i>	18 00
05	10		<i>[Signature]</i>	08 00	<i>[Signature]</i>	18 00
06	10		Sábado	-	Sábado	-
07	10		Domingo	-	Domingo	-
08	10		<i>[Signature]</i>	08 00	<i>[Signature]</i>	18 00
09	10		<i>[Signature]</i>	08 00	<i>[Signature]</i>	18 00
10	10		<i>[Signature]</i>	08 00	<i>[Signature]</i>	18 00
11	10		<i>[Signature]</i>	08 00	<i>[Signature]</i>	18 00
12	10		<i>[Signature]</i>	08 00	<i>[Signature]</i>	18 00
13	10		Sábado	-	Sábado	-
14	10		Domingo	-	Domingo	-
15	10		<i>[Signature]</i>	08 00	<i>[Signature]</i>	18 00
16	10		<i>[Signature]</i>	08 00	<i>[Signature]</i>	18 00
17	10		<i>[Signature]</i>	08 00	<i>[Signature]</i>	18 00
18	10		<i>[Signature]</i>	08 00	<i>[Signature]</i>	18 00
19	10		<i>[Signature]</i>	08 00	<i>[Signature]</i>	18 00
20	10		Sábado	-	Sábado	-
21	10		Domingo	-	Domingo	-
22	10		<i>[Signature]</i>	08 00	<i>[Signature]</i>	18 00
23	10		<i>[Signature]</i>	08 00	<i>[Signature]</i>	18 00
24	10		<i>[Signature]</i>	08 00	<i>[Signature]</i>	18 00
25	10		<i>[Signature]</i>	08 00	<i>[Signature]</i>	18 00
26	10		<i>[Signature]</i>	08 00	<i>[Signature]</i>	18 00
27	10		Sábado	-	Sábado	-
28	10		Domingo	-	Domingo	-
29	10		<i>[Signature]</i>	08 00	<i>[Signature]</i>	18 00
30	10		<i>[Signature]</i>	08 00	<i>[Signature]</i>	18 00
31	10		<i>[Signature]</i>	08 00	<i>[Signature]</i>	18 00

DIA		MÊS	Nº	ENTRADA	SAIDA	CHORAS
				ASSINATURA	ASSINATURA	
01	10	6		Joaquina D. dos Reis	Joaquina D. dos Reis	13:20
02	10	6		Joaquina D. dos Reis	Joaquina D. dos Reis	13:20
03	10	6		Joaquina D. dos Reis	Joaquina D. dos Reis	13:26
04	10	6		Joaquina D. dos Reis	Joaquina D. dos Reis	13:20
05	10	6		Joaquina D. dos Reis	Joaquina D. dos Reis	13:21
06				Sabado	Sabado	
07				Domingo	Domingo	
08	10	6		Joaquina D. dos Reis	Joaquina D. dos Reis	13:25
09	10	6		Joaquina D. dos Reis	Joaquina D. dos Reis	13:20
10	10	6		Joaquina D. dos Reis	Joaquina D. dos Reis	13:22
11	10	6		Joaquina D. dos Reis	Joaquina D. dos Reis	13:20
12	10	6		Joaquina D. dos Reis	Joaquina D. dos Reis	13:22
13	10			Sabado	Sabado	
14				Domingo	Domingo	
15	10	6		Joaquina D. dos Reis	Joaquina D. dos Reis	13:25
16	10	6		Joaquina D. dos Reis	Joaquina D. dos Reis	13:30
17	10	6		Joaquina D. dos Reis	Joaquina D. dos Reis	13:30
18	10	6		Joaquina D. dos Reis	Joaquina D. dos Reis	13:19
19	10	6		Joaquina D. dos Reis	Joaquina D. dos Reis	13:15
20				Sabado	Sabado	
21				Domingo	Domingo	
22	10	6		Joaquina D. dos Reis	Joaquina D. dos Reis	13:15
23	10	6		Joaquina D. dos Reis	Joaquina D. dos Reis	13:16
24	10	6		Joaquina D. dos Reis	Joaquina D. dos Reis	13:18
25	10	6		Joaquina D. dos Reis	Joaquina D. dos Reis	13:20
26	10	6		Joaquina D. dos Reis	Joaquina D. dos Reis	
27				Sabado	Sabado	
28				Domingo	Domingo	
29	10	6		Joaquina D. dos Reis	Joaquina D. dos Reis	13:20
30	10	6		Joaquina D. dos Reis	Joaquina D. dos Reis	13:20
31	10	6		Joaquina D. dos Reis	Joaquina D. dos Reis	13:25

Loulane Pereira dos Santos

REGISTRO DE PONTO

Outubro 2018

MÊS	Nº	ENTRADA		SAÍDA	
		ASSINATURA	HORAS	ASSINATURA	HORAS
		Loulane P. dos Santos	07:30 11:31	Santos	13:30 17:33
		Loulane P. dos Santos	07:30 11:30	Santos	13:30 17:30
		Loulane P. dos Santos	07:30 11:31	Santos	13:30 17:38
		Loulane P. dos Santos	07:30 11:30	Santos	13:30 17:30
		Loulane P. dos Santos	07:30 11:31	Santos	13:30 17:33
		Sábado		Sábado	
		Domingo		Domingo	
		Loulane P. dos Santos	07:30 11:32	Santos	13:30 17:33
		Loulane P. dos Santos	07:30 11:31	Santos	13:30 17:35
		Loulane P. dos Santos	07:30 11:31	Santos	13:30 17:33
		Loulane P. dos Santos	07:31 11:30	Santos	13:29 17:30
		Sábado		Sábado	
		Domingo		Domingo	
		Loulane P. dos Santos	07:31 11:31	Santos	13:30 17:33
		Loulane P. dos Santos	07:30 11:30	Santos	13:30 17:30
		Loulane P. dos Santos	07:30 11:33	Santos	13:30 17:31
		Loulane P. dos Santos	07:30 11:31	Santos	13:30 17:33
		Loulane P. dos Santos	07:30 11:30	Santos	13:30 17:31
		Sábado		Sábado	13:30 17:30
		Domingo		Domingo	
		Loulane P. dos Santos	07:30 11:33	Santos	13:29 17:31
		Loulane P. dos Santos	07:30 11:31	Santos	13:29 17:35
		Loulane P. dos Santos	07:30 11:33	Santos	13:28 17:30
		Loulane P. dos Santos	07:30 11:31	Santos	13:29 17:31
		Loulane P. dos Santos	07:28 11:30	Santos	13:27 17:33
		Sábado		Sábado	
		Domingo		Domingo	
		Loulane P. dos Santos	07:28 11:31	Santos	13:28 17:33
		Loulane P. dos Santos	07:29 11:33	Santos	13:29 17:30
		Loulane P. dos Santos	07:29 11:30	Santos	13:29 17:33

Lucineia de Souza Almeida

REGISTRO DE PONTO

		Nº	ENTRADA		SAÍDA			
DIA	MÊS		ASSINATURA	HORAS	ASSINATURA	HORAS		
01	10		Lucineia de S. Almeida	7:30	11:30	Lucineia de S. Almeida	13:00	17:2
02	10		Almeida	7:28	11:30	Almeida	13:00	17:1
03	10		Almeida	7:30	11:30	Almeida	13:00	17:1
04	10		Almeida	7:30	11:30	Almeida	13:00	17:1
05	10		Almeida	7:25	11:30	Almeida	13:00	17:1
06	10		Sábado	-	-	Sábado	-	-
07	10		Domingo	-	-	Domingo	-	-
08	10		Lucineia de S. Almeida	7:30	11:30	Lucineia de S. Almeida	13:00	17:1
09	10		Almeida	7:28	11:30	Almeida	13:00	17:1
11	10		Almeida	7:30	11:30	Almeida	13:00	17:1
12	10		Feriado	-	-	Feriado	-	-
13	10		Sábado	-	-	Sábado	-	-
14	10		Domingo	-	-	Domingo	-	-
15	10		Feriado	-	-	Feriado	-	-
16	10		Lucineia de S. Almeida	7:30	11:30	Lucineia de S. Almeida	13:00	17:1
17	10		Almeida	7:25	11:30	Almeida	13:00	17:1
18	10		Almeida	7:35	11:30	Almeida	13:00	17:0
19	10		Almeida	7:30	11:30	Almeida	13:00	17:0
20	10		Sábado	-	-	Sábado	-	-
21	10		Domingo	-	-	Domingo	-	-
22	10		Lucineia de S. Almeida	7:35	11:30	Lucineia de S. Almeida	13:00	17:2
23	10		Almeida	7:28	11:30	Almeida	13:00	17:2
24	10		Almeida	7:35	11:30	Almeida	13:00	17:2
25	10		Almeida	7:30	11:30	Almeida	13:00	17:0
26	10		Almeida	7:30	11:30	Almeida	13:00	17:2
27	10		Sábado	-	-	Sábado	-	-
28	10		Domingo	-	-	Domingo	-	-
29	10		Lucineia de S. Almeida	7:30	11:30	Lucineia de S. Almeida	13:00	17:1
30	10		Almeida	7:30	11:30	Almeida	13:00	17:1
31	10		Almeida	7:30	11:30	Almeida	13:00	17:1

Luciene Almeida da Silva

REGISTRO DE PONTO

		N°	ENTRADA		SAÍDA	
DIA	MÊS		ASSINATURA	HORAS	ASSINATURA	HORAS
01	10		Luciene Almeida Silva	7:10 11:30	Luciene Almeida Silva	13:56 17:05
02	10		Luciene	7:05 11:35	Luciene	13:58 17:02
03	10		Luciene	7:09 11:32	Luciene	13:57 17:09
04	10		Luciene	7:11 11:37	Luciene	13:59 17:10
05	10		Luciene	7:08 11:30	Luciene	13:54 17:15
06	10		Sábado	— —	Sábado	— —
07	10		Domingo	— —	Domingo	— —
08	10		Luciene	7:08 11:33	Luciene	13:58 17:10
09	10		Luciene	7:10 11:40	Luciene	13:54 17:13
10	10		Luciene	7:09 11:41	Luciene	13:59 17:15
11	10		Luciene	7:10 11:36	Luciene	13:58 17:16
12	10		Feriado	— —	Feriado	— —
13	10		Sábado	— —	Sábado	— —
14	10		Domingo	— —	Domingo	— —
15	10		Feriado	— —	Feriado	— —
16	10		Luciene	7:13 11:34	Luciene	13:57 17:05
17	10		Luciene	7:10 11:45	Luciene	13:55 17:09
18	10		Luciene	7:09 11:35	Luciene	13:58 17:10
19	10		Luciene	7:08 11:30	Luciene	13:57 17:13
20	10		Sábado	— —	Sábado	— —
21	10		Domingo	— —	Domingo	— —
22	10		Luciene	7:10 11:36	Luciene	13:59 17:06
23			Luciene	7:05 11:33	Luciene	13:56 17:11
24			Luciene	7:12 11:38	Luciene	13:54 17:10
25			Luciene	7:08 11:36	Luciene	13:55 17:03
26			Luciene	7:10 11:30	Luciene	13:57 17:08
27			Sábado	— —	Sábado	— —
28			Domingo	— —	Domingo	— —
29			Luciene	7:08 11:30	Luciene	13:56 17:02
30			Luciene	7:10 11:37	Luciene	13:58 17:05
31			Luciene	7:12 11:34	Luciene	13:59 17:10

Maria Aparecida da Costa

REGISTRO DE PONTO

05		N°	ENTRADA		SAÍDA	
DIA	MÊS		ASSINATURA	HORAS	ASSINATURA	HOR
01	10	5	Maresta	7:30 11:20	Maresta	13:30
02	10	5	Maresta	7:35 11:40	Maresta	13:40
03	10	5	Maresta	7:40 11:51	Maresta	13:20
04	10	5	Maresta	7:50 11:38	Maresta	13:31
05	10	5	Maresta	7:31 12:00	Maresta	13:50
06	10	5	Sabado	— —	Sabado	—
07	10	5	domingo	— —	domingo	—
08	10	5	Maresta	7:30 11:40	Maresta	13:30
09	10	5	Maresta	7:25 11:42	Maresta	13:35
10	10	5	Maresta	7:35 11:50	Maresta	13:31
11	10	5	Maresta	7:33 11:28	Maresta	13:31
12	10	5	Feriado	— —	Feriado	—
13	10	5	Sabado	— —	Sabado	—
14	10	5	domingo	— —	domingo	—
15	10	5	Maresta	7:30 11:35	Maresta	13:40
16	10	5	Maresta	7:35 11:40	Maresta	13:30
17	10	5	Maresta	7:25 11:20	Maresta	13:30
18	10	5	Maresta	7:40 11:40	Maresta	13:30
19	10	5	Maresta	7:35 11:35	Maresta	13:37
20	10	5	Sabado	— —	Sabado	—
21	10	5	domingo	— —	domingo	—
22	10	5	Maresta	7:25 11:45	Maresta	13:39
23	10	5	Maresta	7:20 11:40	Maresta	13:07
24	10	5	Maresta	7:41 11:50	Maresta	13:20
25	10	5	Maresta	7:37 11:55	Maresta	13:25
26	10	5	Maresta	7:20 11:36	Maresta	13:40
27	10	5	Sabado	— —	Sabado	—
28	10	5	domingo	— —	domingo	—
29	10	5	Maresta	7:25 11:40	Maresta	13:22
30	10	5	Maresta	7:31 11:47	Maresta	13:27
31	10	5	Maresta	7:27 11:38	Maresta	13:25

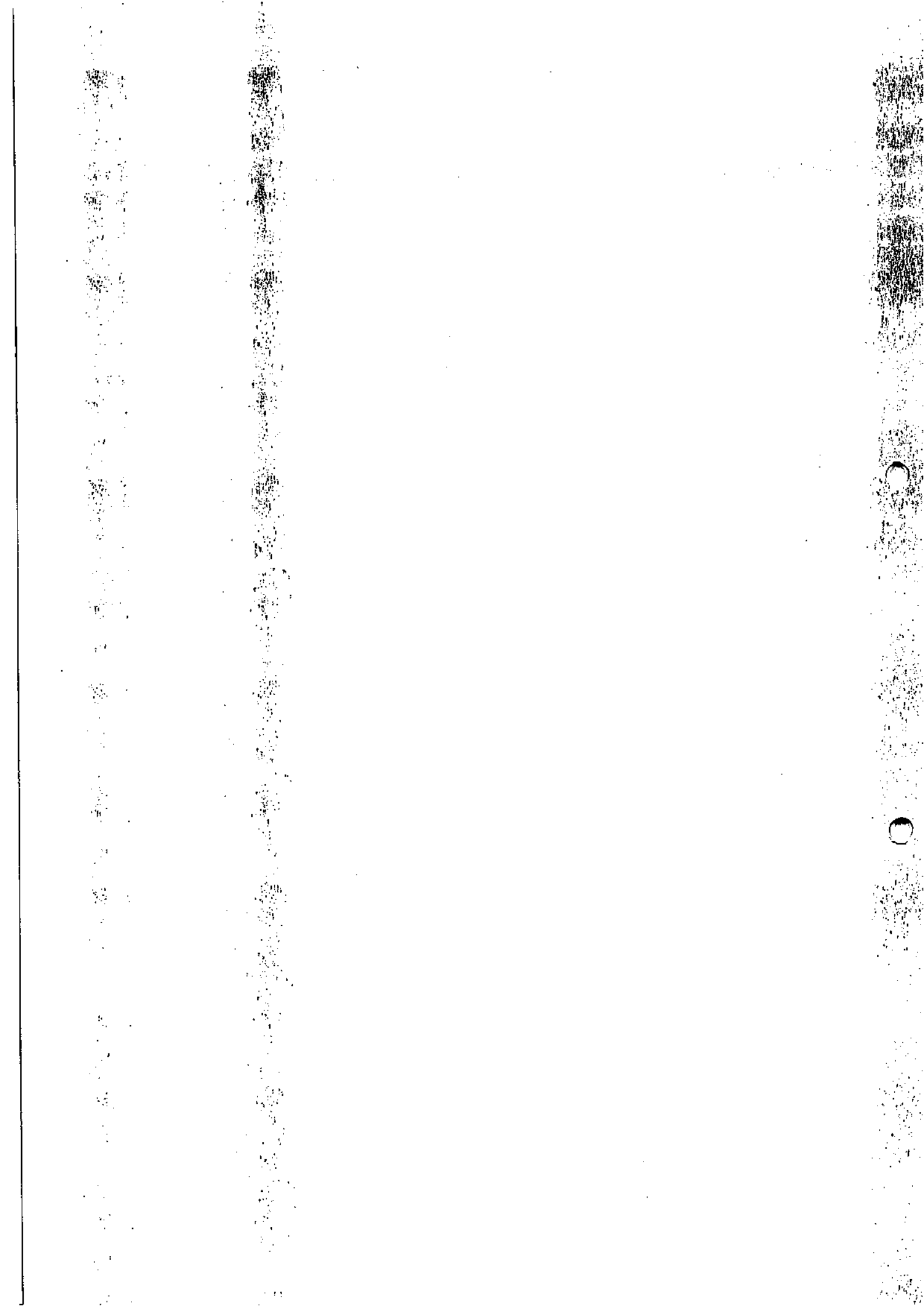

Maria Eliane Ferreira Ferraz Freire

REGISTRO DE PONTO

DIA	MÊS	Nº	ENTRADA		SAÍDA	
			ASSINATURA	HORAS	ASSINATURA	HORAS
1	10		Maria Eliane F. Ferraz Freire	07:00 11:30	Maria Eliane F. Ferraz Freire	13:30 17:30
2	10		Maria Eliane F. Ferraz Freire	07:00 11:30	Maria Eliane F. Ferraz Freire	13:30 17:30
3	10		Maria Eliane F. Ferraz Freire	07:00 11:30	Maria Eliane F. Ferraz Freire	13:30 17:30
4	10		Maria Eliane F. Ferraz Freire	07:00 11:30	Maria Eliane F. Ferraz Freire	13:30 17:30
5	10		Maria Eliane F. Ferraz Freire	07:00 11:30	Maria Eliane F. Ferraz Freire	13:30 17:00
6	10		Sabado	07:00 11:30	Sabado	
7	10		Domingo	07:00 11:30	Domingo	
8	10		Maria Eliane F. Ferraz Freire	07:00 11:30	Maria Eliane F. Ferraz Freire	13:30 17:30
9	10		Maria Eliane F. Ferraz Freire	07:00 11:30	Maria Eliane F. Ferraz Freire	13:30 17:30
10	10		Maria Eliane F. Ferraz Freire	07:00 11:30	Maria Eliane F. Ferraz Freire	13:30 17:30
11	10		Maria Eliane F. Ferraz Freire	07:00 11:30	Maria Eliane F. Ferraz Freire	13:30 17:30
12	10		Feriado		Feriado	
13	10		Sabado		Sabado	
14	10		Domingo		Domingo	
15	10					
16	10		Maria Eliane F. Ferraz Freire	07:00 11:30	Maria Eliane F. Ferraz Freire	13:30 17:30
17	10		Maria Eliane F. Ferraz Freire	07:00 11:30	Maria Eliane F. Ferraz Freire	13:30 17:30
18	10		Maria Eliane F. Ferraz Freire	07:00 11:30	Maria Eliane F. Ferraz Freire	13:30 17:30
19	10		Maria Eliane F. Ferraz Freire	07:00 11:30	Maria Eliane F. Ferraz Freire	13:30 17:30
20	10		Sabado		Sabado	
21	10		Domingo		Domingo	
22	10		Maria Eliane F. Ferraz Freire	07:00 11:30	Maria Eliane F. Ferraz Freire	13:30 17:30
23	10		Maria Eliane F. Ferraz Freire	07:00 11:30	Maria Eliane F. Ferraz Freire	13:30 17:30
24	10		Maria Eliane F. Ferraz Freire	07:00 11:30	Maria Eliane F. Ferraz Freire	13:30 17:30
25	10		Maria Eliane F. Ferraz Freire	07:00 11:30	Maria Eliane F. Ferraz Freire	13:30 17:30
26	10		Maria Eliane F. Ferraz Freire	07:00 11:30	Maria Eliane F. Ferraz Freire	13:30 17:30
27	10		Sabado		Sabado	
28	10		Domingo		Domingo	
29	10		Maria Eliane F. Ferraz Freire	07:00 11:30	Maria Eliane F. Ferraz Freire	13:30 17:30
30	10		Maria Eliane F. Ferraz Freire	07:00 11:30	Maria Eliane F. Ferraz Freire	13:30 17:30

DIA		MÊS	Nº	ASSINATURA	HORAS	ASSINATURA	HORAS	
01	10	4	M. de Freitas	6:45	11:30	M. de Freitas	12:10	17:50
02	10	4	M. de Freitas	6:50	11:30	M. de Freitas	12:50	17:50
03	10	4	M. de Freitas	6:50	11:30	M. de Freitas	12:40	17:50
04	10	4	M. de Freitas	6:40	11:30	M. de Freitas	12:40	17:50
05	10	4	M. de Freitas	6:40	11:30	M. de Freitas	12:50	17:50
06	/		Sabado	-	-	Sabado	-	-
07	/		Domingo	-	-	Domingo	-	-
08	10	4	M. de Freitas	6:40	11:30	M. de Freitas	12:50	17:50
09	10	4	M. de Freitas	6:40	11:30	M. de Freitas	12:50	17:50
10	10	4	M. de Freitas	6:40	11:30	M. de Freitas	12:50	17:50
11	10	4	M. de Freitas	6:50	11:30	M. de Freitas	12:40	17:50
12	10	4	M. de Freitas	6:50	11:30	M. de Freitas	12:50	17:30
13	/		Sabado	-	-	Sabado	-	-
14	/		Domingo	-	-	Domingo	-	-
15	10	4	M. de Freitas	6:40	11:30	M. de Freitas	12:50	17:30
16	10	4	M. de Freitas	6:50	11:30	M. de Freitas	12:50	17:40
17	10	4	M. de Freitas	6:50	11:30	M. de Freitas	12:40	17:50
18	10	4	M. de Freitas	6:50	11:30	M. de Freitas	12:40	17:30
19	10	4	M. de Freitas	6:40	11:30	M. de Freitas	12:50	17:30
20	/		Sabado	-	-	Sabado	-	-
21	/		Domingo	-	-	Domingo	-	-
22	10	4	M. de Freitas	6:40	11:30	M. de Freitas	12:50	17:30
23	10	4	M. de Freitas	6:50	11:30	M. de Freitas	12:40	17:30
24	10	4	M. de Freitas	6:50	11:30	M. de Freitas	12:40	17:30
25	10	4	M. de Freitas	6:40	11:30	M. de Freitas	12:50	17:30
26	10	4	M. de Freitas	6:40	11:30	M. de Freitas	12:40	17:30
27	/		Sabado	-	-	Sabado	-	-
28	/		Domingo	-	-	Domingo	-	-
29	10	4	M. de Freitas	6:40	11:30	M. de Freitas	12:40	17:30
30	10	4	M. de Freitas	6:50	11:30	M. de Freitas	12:50	17:30
31	10	4	M. de Freitas	6:40	11:30	M. de Freitas	12:50	17:30

Melânia Cristina F. N. Brasileiro

REGISTRO DE PONTO

DIA	MÊS	Nº	ENTRADA		SAÍDA	
			ASSINATURA	HORAS	ASSINATURA	HORAS
01	10		Melânia Cristina F. N. Brasileiro	7:30 11:30	Melânia Cristina F. N. Brasileiro	13:00 17:00
02	10		MFB	7:25 11:30	MFB	13:00 17:15
03	10		MFB	7:30 11:35	MFB	13:00 17:25
04	10		MFB	7:30 11:30	MFB	13:00 17:10
05	10		MFB	7:28 11:30	MFB	13:00 17:10
06	10		Sábado	- -	Sábado	- -
07	10		Domingo	- -	Domingo	- -
08	10		Melânia Cristina F. N. Brasileiro	7:30 11:30	Melânia Cristina F. N. Brasileiro	13:00 17:15
09	10		MFB		MFB	13:00 17:10
10	10		MFB		MFB	13:00 17:20
11	10		MFB		MFB	13:00 17:05
12	10		Feriado	- -	Feriado	- -
13	10		Sábado	- -	Sábado	- -
14	10		Domingo	- -	Domingo	- -
15	10		Feriado	- -	Feriado	- -
16	10		Melânia Cristina F. N. Brasileiro	7:20 11:35	Melânia Cristina F. N. Brasileiro	13:00 17:05
17	10		MFB	7:25 11:30	MFB	13:00 17:10
18	10		MFB	7:28 11:30	MFB	13:00 17:15
19	10		MFB	7:25 11:35	MFB	13:00 17:05
20	10		Sábado	- -	Sábado	- -
21	10		Domingo	- -	Domingo	- -
22	10		Melânia Cristina F. N. Brasileiro	7:25 11:30	Melânia Cristina F. N. Brasileiro	13:00 17:05
23	10		MFB	7:30 11:30	MFB	13:00 17:10
24	10		MFB	7:25 11:30	MFB	13:00 17:05
25	10		MFB	7:30 11:30	MFB	13:00 17:10
26	10		MFB	7:30 11:30	MFB	13:00 17:10
27	10		Sábado	- -	Sábado	- -
28	10		Domingo	- -	Domingo	- -
29	10		Melânia Cristina F. N. Brasileiro	7:20 11:30	Melânia Cristina F. N. Brasileiro	13:00 17:15
30	10		MFB	7:25 11:30	MFB	13:00 17:10
31	10		MFB	7:25 11:30	MFB	13:00 17:15